（大清郵政局特准掛號認爲新聞紙類）（明治三十八年一月十三日第三種郵便物認可）

時報

EASTERN TIMES.

今天三大張售大洋貳分

時報 二千二百十二號
宣統二年七月初八日
西曆一千九百十年八月十二號

去年今日

度支部飭監理官留意各省錢局及銅元流弊

本館代送時症痧藥以及暑天各藥要者請至本館賬房索取

報界俱進會啓事

本會假勸業會場開會之期定於八月一日本月念五日至上海聚齊預備一切各館到會諸公請先期開示姓名及到滬日期以便招待滬上旅館已指定後馬路謙泰開泰二家此佈 辦事員啓

珂羅版精印敦煌鳴沙山石室祕寶預約券

甘肅敦煌縣鳴沙山石洞（古名莫高窟俗名千佛洞）爲宋初西夏構兵時藏書之所外蔽以壁且飾以佛象故歷千年人罕知之光緒庚子壁破而書見由是稍稍流傳入間丁未冬法國文學士伯希和君（現年三十許爲安南河內之東方考古學校教授博通東方學術文辭亦奇士也）來游迪化得覯其書審知爲唐人寫本亟往購求得藏書强半分置十巨簏捆載寄歸巴黎圖書館猶存數束會中同好聞之亟往晤伯君假觀擇要攝影茲特用珂羅版精印各種秘籍以公諸同好其細目列下

一唐人畫壁彌陀法會圖
二唐人藻井畫佛堂內諸佛象
三唐人畫壁千佛岩之圖
四唐人畫壁明王像
五唐人畫壁太子求佛舍利圖
觀以上諸幅可以知吾國唐代人作畫之狀向見匋齋尚書藏有顧虎頭畫卷誠與此頗相似至寶也
六唐太宗溫泉銘 此拓本翦裝卷子行書頗勁流麗宋人實刻類金石錄通志金石略著錄後此石久佚此本紙尾另行有永徽四年墨書款一行知爲初唐拓本人間之墨寶也
化度寺邕禪師塔銘 僅存翦裝本一葉計三十九字然鋒穎如新似初出土本之蘇孝慈墓誌與流傳之宋拓本大異
七柳公權書金剛經 橫石本每行十一字裝成卷子計十二石誠懸所書此經爲平生最得意之作新舊唐書本傳並載之當時刻石西明寺唐代已有二複本此爲西明原刻初拓宋人亦未見也
八西州志殘卷 此志首尾均缺但存中間數十行卷內載西州領六縣高昌前庭柳中蒲昌天山交河較之新舊唐書均言領縣五此爲翔實○按西州自德宗貞元六年陷于吐蕃宣宗大中五年沙州首領張義潮逐吐蕃守者以十一州地圖來獻中有西州今卷中有見阻賊不通語似此志作於貞元間未淪於吐蕃之前
九老子西昇化胡經 存卷一卷十○按此經一燬於唐再燬於元故諸史經籍志及道藏皆不著錄惟晁氏讀書志日本現在書目有老子化胡經十卷○此爲久佚之秘籍且可考見摩尼教之源流洵秘笈也
十摩尼教經殘卷 首尾均殘缺然繕寫至精今摩尼教經漢譯本僅此數行前數年德人在吐魯番得摩尼教經不少然無漢譯者
十一景教三威蒙度讚 按景教古經傳世絕少數年前上海徐家匯天主教堂於中州回民家得景教羊皮古經乃如德亞文已寄羅馬教皇許今此讚首尾完好後附景教經目三十種足資彼教之考證
十二金剛經 梵夾小本每半頁七行行十四字今存下半及署款共四十二行爲彫板傳世之最古者款題弟子歸義軍節度使特進檢校太傅兼御史大夫譙郡開國侯曹元忠曾施受持天福十五年（乃乾祐三年終漢世元忠未嘗遣使故仍用晉年號）已酉歲五月十五日記雕板押衙雷延美○按宋史沙州傳言朱梁時張氏之後絕州人推長史曹義金爲帥義金卒子元忠嗣

凡購預約券者分三期付款第一期付洋二元第二期付洋三元取書一半第三期付洋三元全書交清八月底全書可以印竣出書以後每部售價洋十二元存古學會啓○售劵發行處 蘇州都亭橋有正書局 南京奇望街有正書局 漢口黃陂街有正書局 天津旭街有正書局 鎮江柴炭巷有正書局 總發行所 上海望平街 北京廠西門 有正書局啓

武昌路春暉里 **廣東憲民兩等小學堂招插班生七月十八日開學**

張園 **文藝新劇場模範新劇**
靈魂交換 哲學的游戲 假遺囑 法律的游戲均有趣味足使觀者發笑 ◎本月初九日晚準演悲劇猛回頭 劇本內容（[illegible]）再同人前次試演之成績深蒙社會稱賞中西各報雙佈（[illegible]）譽爲劇之模範今益慎選有名劇本講究美術佈景以副期望 ◎初十日晚準演喜劇三種 滑稽招親 論理的游戲

安平輪船前次開津途中車葉碰損今已換新並修理完竣准於初九日禮拜六晚開往天津特此佈告
安平輪船帳房告白

光明學社七月十五 十六 十七日招生十八日開學
社所上海英界新馬路白克路口三百八十八號

國風報第四冊至第十冊前因售罄今已重印出版 閱報諸君請即購取爲幸
上海四馬路國風報白

女子蠶業學校招收預科生二十四日開學 上海高昌廟本校啟

上海南門外 **宗孟女學校廣額廣告**
本學校今學期重訂章程廣免收學費生念名凡報名在念名以內者一律免收學費有志來學者請即來校報名定於七月二十日開學十七十八十九日招考新生

上海 **崇新學校英德算專修科招生**
本校現設英德算專修科每科學額四十名定于七月二十日開學有志向學者先來報名付証金二元入校後于學費內扣除詳細章程赴愛而近路均益里本校取閱可也○兩等科七月十二開學

江南第一風流才子唐伯虎全集出現

讀不厭 本社覓得先生詩文詞賦全集後附畫譜一卷 如運用筆法品製顏色尤爲繪事津梁
六如居士唐伯虎先生爲明代才子南京解元性情高曠築室於姑蘇桃花塢日與祝枝山文徵明諸公嘯傲風月寄情詩酒暇則點染丹青餘事文翰先生之詩清新秀逸如白香山詩之老嫗都解詞曲則香艷風致寄託遙深亦道學亦風流令人娛目怡情百異聞逸事足資談助復附先生肖像桃花塢館舍銅版圖幅藉以悅目茲特精工校印以餉愛讀諸君當以先覩爲快愼毋失之交臂也是書包角裝套分訂四冊連史紙定價洋一元貳角有光紙洋八角
◎分售處 上海望平街時中書局 棋盤街掃葉山房 北京琉璃廠龍文閣 南京狀元境文林閣 ◎出版所 上海國學昌明社 ◎總經售 上海四馬路惠福里彪蒙書室 ◎漢口新街口藝書局 南昌府學前文明書莊 奉天鼓樓西 天津北馬路 廣州雙門底 杭州六克巷 各彪蒙分莊

祕慧女學堂招生

法國女士挨依達立專授中國女子以中西學藝專修多級教授○學科○中文英文法文算術手工繡花圖畫琴學唱歌體操○納費○學金半年中英文十八元十二歲以內者十二元專修法文十二元圖畫十八元洋琴十二元手工十二元○膳宿半年三十六元半膳十二元○校址○美租界新衙門東首蓬路頤泉里七月二十日開校詳章來校取閱 本學期添聘廣東女學士偉專人指習中文者便於講授特以奉告

三育中學暨附屬兩等小學招考插班生 考期七月初九日 七月十六日 校所新閘平江公所東隔壁

三育女校招考插班生 考期七月初九日 七月十六日 校所新閘平江公所東隔壁

敬告海內發明家

世界大通我國不乏創造新器物之發明家然恒苦無發行之地本社特爲海內新發明家設一機關之地或關美術或供實用或屬游戲或資教育或由個人創造或在學校發明其容積不大者本社均可代爲發行本社地處四通八達之區并可稱揚方法推廣銷路海內發明家有意者請寄信上海望平街時報館對門與秋星社接洽另有章程奉閱 秋星社廣告

南洋中學本科預科招考插班 來學者請於七月十四至二十日每日上午到外日暉橋西首本校面談試驗定奪

蘇州縣前街振華女學校定於七月二十一日開學二十日招考新生

中國公學校舍落成推廣招生

本校自創辦以來深荷海內外愛國君子之佽助各省大吏之扶持逐漸擴充進步始有今日惟因租賃校舍僅容人二百負笈學子時致向隅兼之一切佈置諸未合宜本校自維深用歉然茲者新校舍落成全體遷入特將擴充名額一百以宏造就招生簡章列下
資格 品行端正國文清通身體强健
年齡 十五以上二十以下
程度 者須有高等小學畢業之程度
繳費 學膳宿費每學期六十元操衣靴帽等費每人十二元均須繳清方得入校
報名 在上海北浙江路晉書里第三十五號本校事務所須繳報名費五元被取者作爲學費不取者退還被取不來者不退
考期 七月初一日起每逢一五午後二時在報名處試驗
開學 七月十八日
附招考插班 本校所開高等第二類本科及中學各班尚有餘額凡有高等學堂一年程度及中學一二三四年程度者本校另行試驗插入程度相當之班次

上海羅家灣震旦學院七月十六日招考插班新生七月念八日開學

秋星社廣告

本社擬設上海英租界四馬路望平街販賣各大書林出版書籍及近日發明家新發明各種器物并陸續自行出版如蒙賜顧無不格外克己以廣招徠

上海官立養正學堂招生
本學堂新建校舍特設官額三十人不收學費如年在十六歲以內願來肄業者至城內縣西張家弄本學堂閱章報名定於七月十六十七十八日上午考驗新生備有宿舍可容六十人十八日開學

廣東出品協會乞巧陳列廣告
粵省每居乞巧之期各家陳設品物爭妍鬥巧爲各行省所罕有現本會特向番禺新會佛山各邑精選奇巧活動之品其亭台樓閣樹木人物均以芝麻蓮子紙通剪紮湊成中用機軸旋轉人物走動如生計有一百餘種擬運往南京陳賽路經上洋恰當巧夕特假張園安塏地初七初八兩日先爲陳列以供快覩大雅君子當亦惠然肯來一新眼界也 每票收洋一元 小孩等折半 廣東出品協會總理張弼士

浙江農業教員講習所招生廣告
本所奏明開辦下學期先招簡易科二班官費百名客籍二十名二年畢業詳章見六月初十十一十二時報報名至七月初十止隨考隨錄於七月十五以前投到

請看江寧大清銀行總辦唐宗愈同父錫晉之橫蠻
[illegible]

社論

論度支部節減財政之不得其法（天池）（續）

然此猶就外官一方面言之也近日京官薪俸比外官更優於是箕高足據要津者莫不投身於京曹側聞各部司員皆有人滿之患其中尤以度支部郵傳部爲最多度支部司員共九百餘人郵傳部除司員不計外在丞參上行走者二十五人度支部司員得一烏布者其薪俸最少亦在百兩或八十兩之間至郵傳部丞參上行走諸人本與公事無涉惟每月坐支三百餘兩之乾修似此浪支無藝擲國家金錢於不顧豈足以服吾民徒以吾民無監督財政之權致令彼揮霍隨意耳今若爲節省財政計而不歸併局所廓清冗員縱取一切之巡警教育衛生等經費而取消之究亦何補於事何也謂其放飯流歠而問無齒缺也天下事從根本改革者執簡自可御繁從枝葉芟除者顧此定必失彼今鑒於行政費之困乏而不思確定行政法以補救之是豈善理者所宜出此乎且記者對於江寧裁減一百五十萬一事尤不能無疑焉夫節減財政京外各衙署宜一律照辦也度支部何以不先從京部下手得無以爲京部無冗費乎抑或以其有碍於本部之司員故暫從緩議乎比聞京中各部接到度支部節省經費咨文後頗議其知有已而不知有人擬集議干涉度支部先從該部下手者果爾則度支部先當正已以爲之倡不然不足以服人也况度支部司員薪俸素豐於各部久爲衆矢之的今乃躬自薄而厚責於人人將議其後矣此可疑者一又既從外官下手矣何以不從各省而獨先從南洋得毋以爲南洋冗費獨多於各行省乎夫南洋行政經費誠不能謂爲無冗濫吾亦不必爲之深諱然其中亦自有辨如江寧學務公所每歲開銷不過五萬餘金而亦必核減一萬金豈各省學務開銷之數少於江寧乎吾聞各省學務公所開銷之數有至二十餘萬者矣有至十餘萬者矣最少者亦有數萬以江寧較之猶爲彼多於此今乃故寬於彼獨嚴於此非欲令寧垣學務公所中諸人枵腹從公乎夫各國制俸視其品位而定品位較崇者其生活之程度必高故其俸給不得不從豐辦學諸人之薪俸國家既未有規定自與實缺之官俸有間然其人皆士流也士流之生活雖不敢過高然亦不屑下儕於勞働之輩今以課長課員月中僅得白金或八十金而又無別差之可兼以一家數口嗷嗷待哺所仰給者祇有此數安在其爲過濫也抑嘗聞之傭率之高下有三一曰必需之傭錢二曰相當之傭錢三曰充分之傭錢必需之傭錢者衣食住所不可缺之費也相當之傭錢者慶弔往來饋贈之費也充分之傭錢者儲蓄之費也今百物騰貴傭值日廉欲求相當之傭錢已如鳳毛麟角彼辦學諸人所得之薪俸充其量亦不過相當之傭錢而已國家既未定爲實官已無奬勵之可望今又於其薪俸而擬裁減辦學者將由此而心愈灰而學務亦遂每下愈况矣此可疑者二具此二可疑是則度支部之計畫其亦不可以已者乎要之節省財政一事本屬治標之策斷非經畫久遠之圖謂其不均不平也善理財者莫不曰均天下又曰平天下夫所謂至均至平孰有愈於確定行政法之爲善也是又總持國家歲出者所不可不注意也若夫增收歲入則涉於經濟學範圍俟異日再論之

（完）

譯叢

亞東教育之中國觀（美國加省大學學生蔣夢麟譯稿）

美國西利石胡大學校長釋文氏游歷中國日本高麗印度埃及五國後於去年出一書名曰亞東教育書中詳論者五國將來之命運其於日本則曰商業道德缺乏社會道德低下此外進步甚速其於高麗則曰日本之亡高麗不足慮也吾恐高麗人之委靡不振必至自亡其國其於印度則曰社會階級太嚴男女界限太甚加以語言文字不一近來雖屢倡獨立吾未識有濟否也其於埃及則曰教育太淺國內學校大致分兩種一曰尋常小學一曰實業教育每年一切行政經費中教育費只居十七分之一較之德意志聯邦之普露士大相徑庭蓋普露士行政經費中以八分之一爲教育費其於中國則言之較詳茲節其大意如下

中國見日本之强亦心動故首行改革教育以冀自强然其教育之規模未善收效甚淺推其原因實由於黑暗中一躍無預計無遠見不知教育之道而貿然行之且教育員缺乏教育前途更覺困難此吾輩教育家不得不代表同情者也

中國究能於若干時限間成文明之强國吾人不敢預斷以余所見者中國之大希望有七端大阻力有六端

大希望

（一）中國富于天產如能施以人工則其利甚大
（二）天氣溫和利於文明之發達
（三）人種大致强健如能講究體育其發達甚速
（四）富於文學高尚之理想存焉
（五）一般社會敬重學者
（六）商人忠厚可靠
（七）以中國現在之地位論之爲輸入西洋文明最便利之時代然亦最可危之時代也

（未完）

通信

俄國之預算案（歐行記者）

俄國政府千九百十年之預算決算已於西歷五月一號竣事較之千九百九年已早兩月較之千九百八年已早三月足見其憲政日有起色後此每年之預算案必可實行期前定出可斷言也且今年之預算案決無虧缺之虞尤爲進步先是下議院對此問題研究已久始則欲減少二千六百三十兆盧布之歲出爲二千五百七十五兆盧布一面又增加二千五百四十五兆盧布之歲入爲二千五百七十八兆盧布一增減間不特將各部預算虧缺之欵補足反有三百兆盧布之盈餘既而上議院覆核以爲欵雖有餘而與原定預算案太不相符辦理頗算大臣則在上議院演說首稱下議院精審愼密其功尤在能補足虧缺諸欵然海軍應用要欵及築路修埠經費裁減太甚大礙國政宜仍原議雖有十二兆盧布之虧缺然可借公債補足之夫以二千五百餘兆之預算案乃不能因十二兆之小數虧缺而令要政不舉也度支部大臣則出而抗議謂自千八百八十八年以來俄政府之預算案向無虧缺下議院持之有理彼此爭論甚久卒定歲出爲二千五百八十七兆盧布歲入爲二千五百九十一兆七十萬盧布兩相抵除尙得四兆七十萬盧布之盈餘與下議院所通過者微有出入俄國去年收穫甚豐糓價增漲其中多出六十兆盧布今年稅關第一月進欵已出預計之上即除此不計而度支部所須再籌者亦僅十四兆盧布其中以二兆出之於鐵道新收入項下十二兆出之於徵加糖稅項下因此不至爲難度支部之所堅持者不過不肯募債而已其他非所問也坡此次預算案問題俄之上下兩院及度支部各持意見衝突甚久下議院以海軍部所請十一兆盧布造鐵甲四艘恢復波羅的海艦隊一事爲非當務之急而上議院則必欲撥欵遵照海軍部計畫此其爭持之要點此外如修理炮台建築軍用鐵道以及儲添各種軍器需欵一千三百兆盧布與復海軍需欵五百兆盧布則下議院早表同情至其軍事計畫至爲秘密詳細方略現尙難悉大致以芬蘭灣爲海軍根據地則似已定議矣

小說

空谷蘭（一百卅四）（癸）

幽蘭夫人道我幾時要見他公子一面不知可能不能湘靈夫人道怎麼不能你住在這兒了別說是一面將來天天到這裏來呢以前那雲若夫人在這裏他常常來頑要何况你是喜歡小孩子的呢說着又指那庭前一個破花盆說這是他打破的那天一個球滾在那花盆架底下他便鑽進去取那球兒一個不小心把花盆打破了夫人你瞧着不是一個皮球還在那階台底下他想着了多早晚就來取了幽蘭夫人想小孩子太淘氣了也不好等他來時我慢慢地瞧他是個怎麼樣兒他們三人講了半天話博士先立起身來說夫人學校中的時間是從上午九點鐘起到午後四點鐘止此外的時間請夫人隨意自便此刻雖然狠冷靜往後慣了便好了幽蘭夫人道我是習靜慣了的斷沒有什麼不便多謝博士放心博士還諄諄講了幾條學堂注意的事便興辭而去湘靈夫人隨後也走了幽蘭夫人一個人走到花盆架下拾出一個新色的皮球來把球捧在

胸前好似抱着個愛兒一般低低的說道這是吾兒的東西嗎良彥良彥我幾時幾見你面可憐幽蘭這一種癡情全傾注在嬌兒身上便道吾兒你可知道你母親無日無夜在這裏想念你嗎你以爲你母已經做了黃泉之鬼可知道你母即在世上我今後雖然可以和你見面那母子的名義已經隔斷了可憐可憐

（未完）

本館特别通告

啟者係進會發起以來各埠同業同志莫不以爲當今切要之圖多願共成斯舉北京日報公會　天津大公報　北方日報　南洋商報　杭州全浙公報　廣州粵報公會　國事報　盛京東三省日報　徵言報　甬之勤業報　長春公報　吉長日報　紹興公報　香港商報　江西自治日報　汕頭中華新報　杭州浙江日報　北京順天時報　江西日日官報　汕頭圖畫新報　蕪湖中江日報　哈爾濱遠東報　關題新聞　濱江日報　曾先後函電贊成現各處來函催定開會日期者日有數起因特與南洋勸業會再三商酌擇定八月初一日假勸業會場開會其未開會以前先期五日在上海候齊以便預備一切上海該館由時報神州報預備接待特此佈告

本報又特貴編來電云時報神州報俱進會附驥葉社裝勸來與新報叔堯代表西兩報叩

游美諸君公鑒
辦漢鎮既濟水電有限公司於五月三十日截收新股
中國美術高等五洲所無之吳女士小楷楞嚴經全部十卷出版
電政局展設山西電綫廣告

漢鎮既濟水電有限公司於五月三十日截收新股

游美諸君公鑒

中國美術高等五洲所無之吳女士小楷楞嚴經全部十卷出版

怨不週

電政局展設山西大同府歸化城電綫廣告

設立報局

上諭（北京電）

監國攝政王鈐章七月初七日內閣抄奉

上諭直隸保定府知府員缺緊要著該督於通省知府內揀員調補所遺員缺着閔荷生補授欽此　軍機大臣署名奕劻世續鹿傳霖假那桐吳郁生

宮門抄（同上）

七月初七日　召見軍機　澤公　額勒渾　張緒光

專電

◎中俄松花江交涉案兩國派員議結新締條約初五日業已簽押定於月底在哈爾濱宣佈（初七日亥刻北京專電）

◎大學堂監督劉廷琛奏參順天府尹丁乃揚　江北提督雷震春原摺留中內容未悉（初七日亥刻北京專電）

◎某御史奏請變通國稅地稅年限並早定國稅章程以維財政奉旨度支部知道（初七日亥刻北京專電）

◎各省諮議局聯合會經稟巡警總廳批准立案明日（初八日）遵律公同開會（初七日亥刻北京專電）

◎軍諮大臣等奏派吳祿貞馮耿光赴法國京城觀看大操定期初十日出京准于孟冬回國（初七日亥刻北京專電）

◎改移保定省會於天津一說刻有成議聞內廷將頒上諭准辦（初七日未刻北京專電）

◎久在打箭爐之英人某刻組織一公司專辦改良製造運銷爐香（初七日未刻成都專電）

譯電

◎倫敦電　紐約來電云紐約府尹葛南君將赴歐州方登輪被人鎗擊載送醫院傷勢甚爲危險

鄭葛南府尹之兇手爲一船廠司事前被葛所革欲謀報復故而出此

按葛南君保共和黨人

◎倫敦電　華盛頓電稱美國自去年創行新稅則迄今已屆一載計得金元六百七十八兆八十五萬較之前年多八十五萬所有聯邦用費尚少二十兆四十一萬四千元云

按美國新稅則於去年八月五號成例云

◎倫敦電　日艦一百號昨在扑司茅欵晏俄艦隊艦員後俄人即在市廳欵宴日人當時俄人贈送花球甚多以致謝日本貴族院長某親王舉杯祝曰願俄人爲日人良友其關切無異於英日云

◎倫敦電　據各處消息云美國童子身患癱瘓者甚多無法療治患此死者日多一日云

◎華盛頓電　歐洲各國照會美國請承認尼古拉加之新政美國未允因此頗傷各國感情云

◎倫敦電　漢堡輪船公司工人將於十六號罷工

◎倫敦電　八月一號爲銀行給假三日故游覽英日博覽會者甚衆觀者均歎賞日本木工爲不可多得云

是日游英日博覽會者約有二十五萬人

◎倫敦電　俄皇俄后所携隨從不多不日將抵德國

要聞

○京師近信（七月初二日發）

▲顏紹澤本曾爲四川知縣而現職法部員外郎者也曾留學日本法政大學速成科當留學時曾充使館調查員留學生所指爲偵探者也其同學因羣起攻之然卒畢業而歸此次乃得被派爲四川法官試驗襄校官將揚赴道矣而四川同鄉京官公發傳單揭其在川貪枉有案又復羣起攻之各報紛傳以是立足不住乃自行以病呈請告退法部因於日前奉請另派奉旨圈出呂慰曾中國之所謂司法神聖者有如此

▲胡思敬奏參郵傳部候補丞參太多太濫一摺措詞有極嚴厲者聞中有云以三四品京堂而得任意由堂官點派實屬目無朝廷故即日奉旨著切實核減大約須將其未經奏明而點派者裁汰一二矣聞該部丞參上行走至二十五名之多大抵一無所事（照中國官制丞參本已不必有事何況丞參上行走）以其位尊而無權故上不理於堂官下不理於同僚及司官但月坐得三百金（丞參上行走）（或二百金而已）聞該部中人言旨中候補丞參云云實係誤會所謂多而濫者乃係丞參上行走而非候補丞參候補丞參乃係實官固不得由堂官點派丞參上行走則衙門以爲一種高等烏布而已其階級如下　左丞　右丞　左參議　右參議　候補丞參今郵部祇有四員曰詹天佑曰關冕鈞曰奕壽曰陳毅而已　丞參上行走　參議上行走

▲又聞此次所以破裂之原因實因該部前某司司長陳應濤新簡承德府知府丁憂開弔丞參人員合送一幛下署全體人名人見其數之多也則羣譁而觀之胡侍御亦往弔因有此摺故京師人笑陳公之不自隕滅禍延弔者也

○新聞舊聞

▲度支部現接到各省預算表雖頗費躊躇然度支部操全國財政大權果有竭蹶之時自可以責令疆臣設法籌措若地方請欵則有碍難照准四字可以議駁現議自八月一日起所有京內外所需各欵一律以新幣核發從前舊幣一圓値銅圓一百三十枚若以新幣抵發每元已暗占三十枚銅元之餘利假全年動欵一百萬元實較從前省少三千萬元之銅枚（合新幣三十萬圓）表面雖極其困難然內幕固有如是之巨益云

▲郵部委簽註草約之湘省京官爲參議陳毅司員蘇輿及章華湘人聞知大憤以爲此舉乃拒欵前途之障礙開會集議公舉代表十餘人先至蘇章二處對該二人云若簽註委員不自請取消湘路即斷送於汝二人之手將以對付某路賊之手段施之二人承諾乃出見陳陳避而不見該代表等對其家人語亦與前同

▲黑垣齊齊哈爾開闢商埠已經政府認可其原定境界係南至恩公祠北至財神廟西至船套子東至蘭子其面積一千八百二十餘萬丈最爲廣闊一時不易整頓其內家屋宅地均須價買經費太鉅現經各國領事向黑撫協商擬暫於北面附近齊昂鐵道境界設埠俟將來商務繁盛再行擴張現已派委員劃定栽立本標矣又聞美國駐哈爾賓領事以該國在齊齊哈爾商業稱盛擬在該新埠設領事一員以資保護現正與周中丞開談判矣

譯聞

○中俄邊界問題（譯捷報）

中俄劃界問題各報屢有論說遠東各報尤多議論其事維何則爲中俄兩國欲於愛琿河起分界直穿西比利亞之拜千勒省此事知其究竟者甚少非按據其歷史輿地無由知其詳也此事本起於俄人忽然妄索擴充滿洲土地俄人執言該處自開辦鐵路後有歐州千餘人僑居其地指爲俄界然人因信爲中國地也茲將其起源如下一年半前中俄兩國駐防官員因有高地一方各指爲本國所有議久未決因此去歲中政府請俄國派員會同勘界從愛琿起至塔爾巴罕達呼泊止俄使允之惟請稍緩時日須俟俄人先行測勘勘畢再行開議中政府允之俄人去夏遣大佐乾達夫 Colonel Jdanoff 並他官數員首至其地旋抵海蘭請中國官派員會勘中國即簡員馳蒞其地而據俄人言則係中國人佔據俄地中國人不承認遂各將詳細情形稟告政府而其議亦稍作停頓

時評一

◎病與醫（冷）

有人謂近世醫學愈精而奇異之病愈多其實非也醫學未精時奇異之病未嘗不有唯人不知之耳近時整飭官方嚴禁賄賂之論愈多而貪贓舞弊之案亦愈甚然則所以愈多者果如醫學之日精所致歟抑奇異之病之流傳盛也是則我不敢以強斷矣

張園文藝新劇場

準于七月初八夜開演　本　全　禽海石

情形圓眞　牛梅
京徽新奇　惜秋
供歷史之研究　露紗
鏡若
鐘聲
客串管
蓬萊居士
寫社會之風俗　一鳴
癭鳴
崗樵子

電話二千零五十三號

乳癰聖藥　獨步單方

乳癰一症婦人患之最多男子或亦有之此症生於乳旁初起時寒熱往來紅赤腫痛若不早治則潰爛痛苦難堪抑且有傷於乳汁貽害非淺爰特將家傳良方秘製藥散統治乳部所患各症無論初起久患均能奏效如神若患乳癰者見功更速矣售藥以來治愈多人咸誇靈驗遠近馳名者無不稱爲乳藥之聖藥也到處有異疾者盡試服之寄售處…

五馬路廣泰和皮箱號南京路四牌樓蓉花軒號漢口廣東永泰號安慶每瓶價洋三元不折不扣此佈

留園

初九夜聘請天下歡迎　文武老生

恩曉峯

准演拿手好戲　硃砂痣

◀法界吉祥街▶

興商勸業場

續開七巧會

啓者所設七巧會承君歡迎緣地處偏僻再商懇場主准于七月初八九十日續開三天又以補有不及至場中陳列諸品之大蛇外洋新到五百餘磅之野人五十餘磅多每尺長奇禽異獸稀有之巨鳳下午四點鐘開會至晚十日二點鐘止另贈編號券當得物門彩即頭品贈物〇第五七月十四日開彩

張園

乞巧會

廣東運到乞巧供品四十活動拾世巧其四費無四千元銀之陳設初九初十以供兩天取資一元雅貴…

南市大屋召租

南市大東門計有房屋…

南洋勸業會

模範馬路中

五洲大藥房陳列所

七月初七日起

按日贈送

萬應急救痧藥每人一瓶

曾文正公纂古文辭類纂本廣告

經曾文正公纂訂盡善盡美足爲好古者模範倩精書錄之校對精詳每部價洋四角各學堂諸本賽售價格外克已唱顧者請至上海商務書館中國圖書公司出售

生今之世而必曰則古稱先必識時務此文明之會大都以改良爲宗旨自施教者必於是受教者必於是本局目擊時艱稽古之無徵幸斯文之未墜於古大家中擇其精華數首顏其書曰古文節本分門有三曰著述門曰告語門曰記載門東棋盤街

繼發行煥文書局啓

工部局諭

照得現開租界居民屢縱小孩在馬路中閒行游玩有礙路政並在馬車汽車等前來之時故意向前越過致有不測危險之事因特諭仰界內諸色居戶人等一體知悉嗣後除有帶領之人外不得隨意任小孩在熱鬧路中閒遊惟須禁近路邊行走又不准故意越過來往車馬前以免一切危險各宜遵照毋違此諭

西一千九百十年八月十一號　第二千四十五號

中西女塾開學廣告

謹啓者本塾定於七月二十日開學又附屬小學定於八月初二日開學尚有餘額願來學者請至三馬路口本塾報名可也

監院連吉生謹啓

沙得利工程司廣告

本行開設上洋英大馬路口第二十號門牌天津紫竹林已有五六年矣專精測量繪圖監造中西各種房屋厰房棧房學堂營房戲園碼頭橋樑及一切諸等工程力求完善倘蒙紳商惠臨事無巨細不謝誠相待所委工程從廉而辦事比衆格外週到

扶弱濟衰

吳淞姚良甫君自述如何得韋廉士大醫生紅色補丸之奇效

著名吳淞居民自述久患疾苦計費醫藥資二千餘元毫無功效後獲韋廉士大醫生紅色補丸竟得十分全愈

喉痧熱病傷寒等症皆使人身易於衰敗故凡染此等疾病者其幸而獲愈之後則必常現失血之情形一經到此地步雖有名醫亦難望使之康健復原矣今則適有患此種疾病爲醫藥所莫能治者明証韋廉士大醫生紅色補丸有非常治疾之功使之身體復原而生精力焉其人爲誰即吳松姚良甫君報關行東翁姚良甫君彼嘗確實爲韋廉士大醫生紅色補丸之鐵證如下云〇余現年六十有二歲回憶十一年前曾患喉痧勢甚劇烈雖幸獲愈體殊軟弱從此疾苦纏身無日安寧頭痛背痛胸痛呼吸短促心忡驚悸種種病狀不一而作又加四肢疲軟骨節頑硬且更疼痛自患喉痧之後不能吞咽硬物遍訪海上名醫備嘗各種丹藥計費銀洋二千餘元毫無功效正在傷心失望之時忽於宣統元年八月十六日得康強指南一卷閱之而知療治之法即遣人至上海韋廉士醫生藥局購取韋廉士大醫生紅色補丸既至即服未嘗少延覺服後精力漸增胃部復原身體得有活潑之生機故接連服之直至各病全消迄今竟成爲再造之新人面有豫色心無愁苦覺全體充盈康強諸疾之奏韋廉士大醫生紅色補丸不第除我之苦且能去我烟霞之癖蓋余前爲黑籍奴隸歷有年矣韋廉士大醫生紅色補丸所賜我之力能助我漸脫黑籍之苦余現自詡自正月朔日以來烟鎗未嘗近口吳淞人民獲此丸之益者甚衆皆極信此丸爲補之聖藥也在天下各處有因血不潔之故而患最頑硬久遠之疾病爲韋廉士大醫生紅色補丸所治愈之各醫生紅色補丸所治愈使之十分康健永不復發者已不知凡幾矣是丸爲醫藥中補血補腦之良方所其治愈疾即如血薄氣衰諸虛百損陽萎不舉少年斷喪胃不消化肝經失調背骨疼痛獨步山林瘴氣風溼骨痛腰脊酸痛左右癱瘓脚氣衝心乾淫癬癩或因他故損傷身體一皮膚諸症是也是丸又爲醫治婦科各病月信不調經來腹痛之聖藥又凡男子操勞過度吸烟成癮或因他故損傷身體一服是丸◎不久見奇效韋廉士大醫生紅色補丸中國各處商店藥局凡經售西藥者均有出售如內地無從購買或疑有假可逕向上海四川路八十四號韋廉士醫生藥局中國總發行處函購或向重慶白象街分行函購亦可價銀每一瓶大洋一元五角每六瓶大洋八元遠近郵費一概在內

認明丸藥樸防假冒

上海四川路八十四號韋廉士大醫生藥局啓

文明大舞臺夜戲頭等正廳五角

新裝電話五百九十五號

初八夜頭等正廳五角二等正廳三角六角特別包廂包三層廂四角

謝家莊義節孝圓演華子仙魁伍小沈月亮王秋沈金永王本何小

呂月樵　趙如泉　白文奎

三門街　八

鵲橋相會（新式雙轉大舞臺）

春桂茶園夜戲正廳洋二角

初八夜特請京都內廷供奉真正超等武文名角合演改良拿手好戲

小桂鳳　李桂生　筱吉才　一桂小芬　李燈蕊　筱甫鑫

本園新裝中外電氣自來風扇

石路中新開迎貴茶園

初八夜特請京都超等全班名角合演新裝自來風扇正廳洋三角

葛玉廷　王英奎　小趙寶　劉張奎　陳林雲　四彩福　小長順

李彩三　富李張

南京第一大好老（新文拿手）

本園新裝電話三千五百四十四號

羣仙茶園

（新裝電氣自來風扇）

初八夜戲大減價正廳每位二角

小白文奎　尹桂仙　林月李　賽月樵　寶梅莲　林勝芬　尹雲仙　桂芬凰　金鳳花　紅菊仙　小蓉寶　吳新寶

戲樊李大來准演特大

城陵報十大子二數天河姻緣

樊碑仇回伐都娘子　…

鳴盛梨園公記

七月初八日戲

正　本

明田　正能　言會　順母

聲架　扎腳　昭　英雄　景

夜　演　出　題

高劉　君金　保定　招私　探營　親房

英雄　景　扎腳　昭　湘子　全

日價　特等大洋四角　頭等大洋三角　二等小洋二角

夜價　特等大洋六角　頭等大洋四角　二等小洋二角　三等小洋一角

新裝電氣風扇

商辦新舞臺

初八夜准演日戲每逢禮拜三禮拜六日開演

毛韻珂　趙文仲　夏月潤　林步青　夜來香…　張順來　馬飛珠　許奎官…

大伏東印　文武大鬧茂州廟　新戲鴉片鬼

全本天河配

和尚製新衣　天河織女　飛水鵲橋相會　巧舞

留園

禮拜六初九夜聘請

鳳舞臺

全部藝員著名客串合演拿手好戲

小玉奎　小子和　夜明珠　王福奎　張貴鳳　五月仙　金翠英　恩曉峯（小賽觀）　花再芳　小桂寶　小桂仙

取北原　彩樓配　富春樓　沈翠芬　柳林　雙獅圖　翠屏山　砂痣　蘇三起解　金榜樂

售寄處　四馬路天香樓　大馬路敘商樓　大壽里康里　四馬路公館

文明大舞臺特別新戲

於初七初八兩夜准演應時新戲

鵲橋相會

現本台新排七夕景相牛郎之故事特異各種奇禽異獸新式布景水秀山光均由中國巧妙…

滬杭火車開行時刻表

由上海南門至閘口

上海	松江	嘉興	硤石	長安	艮山	閘口
[illegible]	[illegible]	[illegible]	[illegible]	[illegible]	[illegible]	[illegible]

由閘口開至上海

閘口	艮山	長安	硤石	嘉興	松江	上海
[illegible]	[illegible]	[illegible]	[illegible]	[illegible]	[illegible]	[illegible]

滬寧火車開行時刻表

由上海開至南京

上海	南翔	崑山	蘇州	無錫	常州	鎮江	南京
[illegible]	[illegible]	[illegible]	[illegible]	[illegible]	[illegible]	[illegible]	[illegible]

由南京開至上海

南京	鎮江	常州	無錫	蘇州	崑山	南翔	上海
[illegible]	[illegible]	[illegible]	[illegible]	[illegible]	[illegible]	[illegible]	[illegible]

稽查嚴禁仿冒亞支奶

有一錢烟癮者祇須一元四角可去終身之害永不復發戒者注意

爲示論事據花翎候選道席裕麒稟稱洋烟一物流毒無窮惟欲戒者每苦良方難覓市上所售之藥非攙藥粉即嗎啡轉致受病於是廣搜博採得此衛生戒烟化癮藥名亞支奶每瓶僅收藥本一元四角能斷一錢之癮發售以來收效甚廣稟蒙商部登錄在案惟南洋地方遂有仿冒牌號以假藥混售調查確實當經稟蒙蘇禁亦在案乃近有好商仿冒牌號其故智爲此瀝懇俯念戒烟爲自強之本假藥阻自新之路宜准給示保護…

天下第一大四塊壽枋出現

曾伯興尋親

渠益保商票改期准照八月份鄂北正票開彩廣告

神効泄瀉痢疾丸

此丸為諸秘法性純功峻慣正驅邪能治寒熱瀉痢……

陽湖莊棡園方伯潤格

陽湖莊棡園方伯南華世胄北魏傳家解組長沙歸帆故里寄懷翰墨聊志田園娛晚景以揮毫遣臨池之餘興聊作換鵝學士詎同買賦文人湖南士紳代題潤格茲登報右用訪高賢

楹聯 四尺二元 五尺四元 六尺六元 八尺八元 三尺小對一元 分書同 篆書加倍

中堂 四尺六元 六尺以內 六尺以外每尺加二元

屏幅 每四張一堂作楹聯一對 八張一堂加倍 立幅橫幅與楹聯同

摺扇一元 團扇一元 名片一元

圖額 二尺以上每字四元 一尺以上每字二元 一尺以內每字一元

壽屏碑誌冊頁題跋代議不書 金箋加倍 劣紙女扇不書

索書者請交上海大清銀行中國圖書公司壽泰厚票號各大扇莊轉寄 潤筆先惠約日取件 磨墨人酬勞即照扣一成 工費由棡園老人酌給均不另加

管子城留申 相

清談古今相法 合參中西命理 敬占六壬大課 考正合婚選吉

寓三馬路石路口華豐旅館隔壁門內

中西 金陵旅館 廣告 公記

本館高大洋房走馬涼臺 會客官廳西式電氣洗浴室……

上海麥倫書院招生廣告

課程 中文西文算術地志格致理化官話

進步 添築校舍增聘教習

考期 七月十三

報名 證金五元不取即還

章程 來院取閱郵取附票

開學 八月初五

校址 虹口朱家木橋東張家口路

監院麥白

廣東彭壽堂治風仙品

眞正熊油虎骨百草追風祛濕酒

修容奇品

看醫吐血妙法

吉屋招租

惜餘英文學堂

口臭沁香片

陳鏡如星家

五星命理 大吉 壬課合婚 陽宅水法 大馬路 申回

吉房召租

五洲大藥房主人鑒 鄙人素

體素弱 事而善病 ……後

尊藥 ……勞心過甚 精神

疲倦 屢服補劑 未見大效 遇西

醫謝佩鳴君述及自來血之功效

試服果然精神百倍 且微

貴藥房自來血之神驗 過非尋

常藥品所能及也 聊誌數語

以鳴謝忱 順頌

台安 石正彥 頓首

上海四馬路老巡捕房對門 五洲大藥房主人啟

紹興府署 識 包發鑾

德國卡色爾地方 亨舍爾生汽車廠

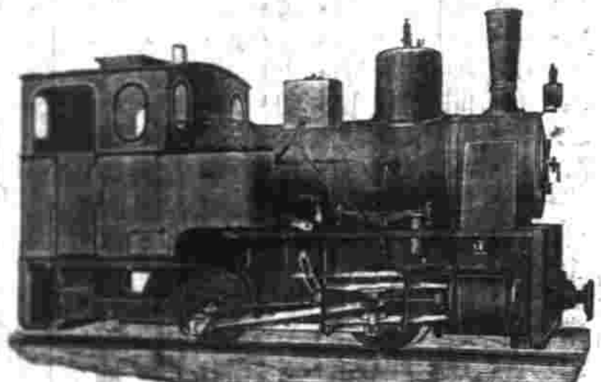

每年約可造成汽即火車頭八百座之譜 創辦以來共已造成九千二百座 專配各種幹枝鐵路狹路及城中小鐵路之用 並且承造實業工程廠中所用之車頭 交貨又速 尚有汽動自行車鑽穿螺梢眼之壓機 工作簡捷無比

乙 Ba

德華銀行

總行在柏林 加耳各搭 漢堡 漢口 香港 神戶 北京 新加坡 天津 濟南 青島 橫濱等處 資本七百五十萬兩 創始於一千八百八十九年 利息活存者二厘 存欵有定期者可向本行詢問 兼做各處滙兌 總經理蒂葛君

挽回利權

清心中學堂廣告

添建校舍 增額百名

程度 國文通順 英文已習 算學乘除者 曾讀首冊者列入預科

學費 特額

證金

年齡 十二歲以上 十八歲以下

考期 七月十六日

監督 薛思培 謹白

德意志國威司法利亞地方克虜伯之亞能鎌鋼廠內有

罐子廠 馬汀鋼廠 熟鐵廠 機器廠 鋼軋廠 鋼板廠 生鋼製物廠 以鑵鋼馬汀鋼鑄鐵路輪船汽車汽機軋機等物 兼鑄齒輪火車輪已逾數萬 並鑄各種鋼架砲管網槍筒 鋼鑄成正塊之鋼重有一噸半

禮和洋行經理

180 丙

湖北籤捐彩票頭彩

五萬元 七月二十七日開彩

一萬元 七月十三日開彩

上海郵政局截止收信時刻單

外國輪船出口日期

七月初七日禮拜四進口

七月初八日禮拜五出口

七月初九日禮拜六出口

七月初十日禮拜日出口

七月十一日禮拜一出口

曾伯其尋親

集益保商票改期准照八月份湖北正票開彩廣告

地方要聞

○江南政聞一班

▲發行票紙數目造表送部　度支部以奏定銀行則例及通用銀錢票暫行各章程飭令各省官銀錢號每半年造送出入對照等表并按月造送發行鈔票數目各表原爲限制票紙起見現屆宣統二年收回票數二成之期而各該省行號將現在發行票紙實數按期造表報部者祗有天津湖北廣西三處此外則報至宣統元年上半年者居多且有僅報至光緒三十四年年底者是發行確數既未實報則收回二成亦屬虛文殊於將來劃一幣制多所窒礙特咨行江督令蘇省行號將宣統二年以前未經報部發行票紙數目按照部頒表式趕緊造齊送部至本年年底收回票數二成亦應查照上年發行最多票數扣算實行收回以符定章

▲印花稅將次實行　印花稅一項原係寗藩司衙門辦理雖經札催各屬急切進行均以民窮財盡未敢失之操切至今正相觀望茲樊方伯以該欵指抵土藥稅釐江寗省每年應需一百數十萬串公帑待補迫不容緩並以財政公所成立事有專任較之本署書吏辦事其緩急固自不同昨特飭將印花稅案卷發交財政公所由科長科員等趕速議章督催各州縣開辦務期速行云云

▲整頓元寗兩縣房捐　舖房捐定章係指抵賠欵之用茲寗藩司以財政困難元寗兩縣原辦房捐委員經收此欵異常疲滯刻下統一財政亟應認眞整頓昨將韓令等撤差改委直隸州恩芳主任上元知縣趙泰生主任江寗並飭令會同兩縣切實辦理云云

▲官報局之消極情狀　南洋官報局專恃各處派銷報費爲挹注惟欠解纍纍經費異常支絀迭由司庫籌墊幾於停炊以待刻又來裁併問題督辦趙香圃觀察日昨赴清理財政局會議願將每月薪水一百兩裁去以爲在事各僚屬先其司員及一切局用或裁或減聞每年可節省四千金之譜云

○荊楚政界談片

▲湖北六月份籤捐彩票因江浙等省禁售驟形滯銷領票商人莫不大受虧折茲七月份彩票領銷者遂祗半數將來開彩時議捐同定須虧賠設如此再辦下去則歷年吸取之盈餘必仍還出聞瑞督日前曾啣電樞部請飭各省弛禁竟不能達其目的乃飭王藩與籤捐總辦王道元常等會同妥議變通奏案於本年八月起即減去票額二萬張其餘仍照前案按年遞減但鄂省財政籤捐餘利亦屬入欵大宗現票額既實行減少餘利驟短歲撥各欵將窮於應付矣又模範監獄經費自銅元局歸部後全恃籤捐餘利茲瑞督以票額減少其餘利應儘先提解賠欵特飭藩臬兩司另籌該監經久之的欵力求節縮俾得支持

▲湖北陸軍特別小學測繪班學生已經卒業成蹟甚優茲軍諮處因開辦測地局測量全國軍事地圖需用此項人材爰派該處第四廳科員曾昭文測地局長庚厚陸軍部軍學司一等科員朱啓舜二等檢察官副參領吳宗煌諮議官譚學夔等於日昨來鄂復試該生等學科擇其優等者調京錄用

▲沙市十藥公棧兼辦牌照捐委員朱令文瑞在差次種種舞弊侵蝕公欵約萬餘金已經查抄家產發府押追聞該令本一市儈前在上海曾充某軍裝洋行希老夫旋捐一縣丞到湖北竭力夤緣革道馮啓鈞命其妻拜馮爲乾父往來甚密前歲馮革道辦理秋操軍需朱得爲隨員事後以異常出力保升知縣嗣得此差亦馮之力詎朱恃此靠山膽大妄爲於正捐外巧立名目苛索然悖入者亦悖而出連在漢口沙市納二妓纏頭不下二三萬迨撤差時瑞督不過飭府傳訊該令竟託外人（某洋行大班）爲之解說匿於漢上抗傳不到以致得茲惡果刻聞已經參革矣

▲瑞督訪聞驗收洋米委員知縣羅澧有舞弊情事飭司局派員查辦刻藩司已飭漢陽縣張令振聲查復謂羅令實有串通搬運工人每米一包短少五磅或八九磅正核辦間羅令聞信竟敢向查復之張令拚命將漢陽縣署花廳內什物毀壞多件當經張令面訴於瑞督遂將該令發交江夏縣嚴行看管一面飭籌振局澈底查算究竟短磅若干責成如數賠繳否即參追

▲湖北白沙造紙官廠現由勸業道高松如總辦任事已歷一年到局不過三次廠中諸務均假手於員司弊端百出該廠所造之印報紙質樣與舶來品不甚差異近日漢口某報遂與訂購若干令以爲挽回漏巵之一助詎第一次交貨尚與樣紙相符第二次內中即夾有薄者必須選剔方能上機刷印迨第三次其薄者竟居十之七與湘產之連四紙不相上下印出之報墨透紙背字跡糢糊不可辨認某報銷路因此大減刻該館主任已與紙廠大起交涉吾國官辦事業不能取信於人大率若此於此事又何責焉

○贛省警界之種種

▲贛省巡警道張玉叔觀察檢對於警界事件辦事頗爲敷衍而用人行政最重情面以故委員等遇事因循毫無所憚惟張道操守甚謹凡關公帑顧項一分毫不私取其廉節洵爲贛省大吏中之僅見云

▲警務公所內容極爲腐敗現經候補道施之瀚將其腐敗種種開陳手摺呈請馮撫飭令整頓因馮撫與張道感情甚厚見其手摺攻擊張道不遺餘力不以爲然當將手摺擲還不收施道不意碰此大釘子異常羞憤云

▲贛省巡警各區共有戶籍員十二人係以紳士充任現因奉民政部駁復以照章此項戶籍員應即撤裁以節糜費張道奉文後深懼各紳聞知求情緩裁特赶速札行各區從七月初一起即行裁撤所有查戶事件歸併區官辦理一時各警紳專恃此項薪水爲生活之計者莫不異常恐慌云

▲警務公所因委員過多不合部章亦奉部駁張道擬即裁減數員公所中人均懼淘汰紛紛運動科長以作蟬聯之計晝其鑽營謀幹大有逐鹿中原之勢

▲日前北區巡警在路隅發見一死嬰身無寸縷當赴育嬰局查問是否該局被人領出嬰孩比由該局查出係某孀婦領出因赴某公館幫孀即將嬰孩置斃勉棄殊屬慘無人理旋經該局函請北區提拘該奶婦嚴究以昭儆戒乃該區官因受某公館主人請托不便深究育嬰局各紳董聞知咸爲不平擬即赴巡警道署稟控該區官之枉法云

○江寗商界稟江督稿（爲曾盤府中賴珠事）

稟爲看留珠件支延屆賴粘求飭還以維商業竊商在省墨廳街開設錦華齋古玩玉器舖歷數十年上年冬月間會辦洋務局曾道台盤遺紀綱熊國華來舖邀携帶珠件至公館內比買眞珠數十元由是時常往來本年五月間熊國華又來口稱太太仍要買珠商隨派夥王毅之送珠一月之內看珠數次均不稱意傳命要頂上珠須數百粒商遵逼向省垣搜羅頂上眞珠數百粒並女帽一條共價五千餘元於六月十一日一時鐘商親送至曾公館內將珠點交熊國華轉送上房商在門房等候詎意候至經時之久不見熊國華出來商因託門房王紀向內探催王紀入內出云太太將珠看過俟梳頭既畢復看定奪商乃又候許時至鐘鳴五下正復託王紀入內問信則廳事馬車已駕喧傳太太將遊公園太太上車之時商前面說珠事太太諭商稍候並言珠在上房儘管放心是日商在公館候至夜半太太遊公園回突由門房戈紀發賴珠事商聞大驚因尋王紀理論時經公館方師爺出爲勸慰聲稱公館不能撤家刻已夜深有話明日來談商於次日九時鐘復至公館請至十數次曾道台方出廳事相見見則滿口支吾言俟尋覓熊紀還珠並寫外國信寄往上海老巡捕房託其尋找迨後商至公館則喚該區警察驅逐似此數千餘元珠貨始而誘留繼而勢賴億於十一日熊紀送珠到上房後至太太公園回時賴珠商在門房並未見熊紀之出曾道台飾爲尋找不知是何居心商因珠本重大且向各號羅集各號索珠無還必有訟累商失珠貨亦絕生機爲此迫不得已開具珠貨價値清單粘叩憲台論飭速著熊紀送還原珠並賞批示祗遵再聞太太係曾夫人惟公館內均以太太稱之合併聲明上呈奉批控開熊紀騙珠實虛實均應徹究仰上元縣文傳曾道寓所之王姓戈姓兩家丁到案傳同該商等質訊確情究明經手取珠之熊國華現在何處上緊查拏務獲分別究追具報稟及粘單均抄發

地方通信

○寗波通信

▲航業維持分會紀念大會　寗波

航業維持分會於前月二十七日在事務所開職員會決議擬選新輪撥張航路官發佈單邀集紳商學農工各界特於昨日（初三日）假天后宮開週年紀念到者三千餘人二旬鐘振鈴開會公推張君讓三爲臨事會長報告本會情形次由滬會代表孫君梅堂詳述滬會情形（二）盾君康侯宣布派造新輪（三）王東園君勸導購股（四）會員建議（查招商局與太古東方前訂有水脚合同今年期滿勿與再訂擬公電郵傳部）（五）演說王君東園在君汀鋆詞切詳明聽衆紹人與寗紹輪有密切關係莫不鼓掌如雷（七）閉會已五下鐘矣聞當場簽認新股三千二百股云

○杭州通信

▲上控米商盜賣糧食　紹興職商景博淵去臘因該郡米糧缺乏赴平望一帶採運高更米三百石嗣以時屆歲闌僅運舒一百石餘者二百石寄存秀水新塍鎮裕盛米行不料行主沈靄庭以景某羈旅在省究竊存米悉數盜賣得價千二百元盡行肥己一再往索詎若罔聞刻悉景某已通稟嘉府請爲澈究未識英太守若何裁判也

▲杭州駐防挽留瑞將軍　杭州將軍瑞留守興奉　旨開缺各情已紀本報頃悉駐防兵丁官職於前日特會集議意在挽留並有擊淚俱下者恐　明詔皇皇未必遽允其請也

▲李錫山硬用私人　巡警局提調（現改警務長）李錫山前年係隨增帥來浙到差後濫用私人援引故舊作威作福不恤人言茲悉該提調有至戚郝祝三向安置爲省城三等巡警嗣以出息太微薦充爲海塘警察巡記巡官劉宗灝素來媚上一聞此令如奉憲飭除薪水外更優給津貼李歡仄萬狀代爲運動省城一等巡官現已達到目的投桃報李庶各得其所焉

▲法政學堂將成紈袴之俱樂部　本屆浙省法政學堂添招別科生六百名報考者因該堂濫予收錄致視爲進階初三四兩場數逾千人初六初八日兩場照冊七有二千餘人凡有滿子紈袴以及黑蓆子類均一律雁槍與考並有臨時以金僱易文字者平時稍知文理者出場時均貴窨充盜所有金街莊一帶民屋均標貼法政宿舍內則私曾燈吃密賭寶淫甚至贛雀花湖色色俱備有此宿舍名稱庶巡士不敢顧問矣噫

○揚州通信

▲禁煙分所更易調查員　江甘禁煙分所前因調查員任藝遵土膏店壽姓詐騙繼而經我得賄內不自安業經辭職現經主任員籌議以自治研究所畢業員施君迅春接充斯職已於初一日到所任事矣

▲紳士擔任花捐　城內花捐每年收入約計七八千兩之譜前因與紳裏請停止並於運庫撥欵抵之現經增都轉詳明鹽政處每年准撥銀四千兩其不足之數歸原稟紳士妥爲籌議將使足以相抵云

○松江通信

▲瘟牛之害　近來各鄉瞬牛染疫倒斃所在皆然惟既斃之後往往沉之於河以免染傳茲聞泖缺劣董徐嘉楨家前日亦瘟斃一牛該處沿近外海該劣董乃不顧大局竟將瘟牛不拋之汪洋大海中而置諸近鎮之裏塘居民莫敢誰何惟恐疫氣流傳擬將瘟牛移拋海內有某皮匠者貪取皮革爲該劣董所聞逐藉端嚇詐勒罰洋二十元因此居民恐其勒詐無有敢將瘟牛移動者一時斃牛之家相率效尤僉將瘟牛拋入裏塘以致疫氣熏蒸臭穢四溢觸鼻難聞云

▲原呈被押　青浦鄉民蔡金坤前日赴縣控稱其寡弟媳范氏被族人蔡秀堂指醮圖婚當經華邑張大令提集原被訊知係蔡金坤先將范氏價賣與周小全爲妻得受身價洋三十元嗣經蔡秀堂等糾人搶回並無醮婚情事大令以蔡金坤旣將范氏捲嫁於前復敢出頭評控於後實屬可惡已極且有族中公稟臚陳其種種劣迹飭將蔡金坤與周小全暫行收押蔡秀堂等取保在城候訊聽候補傳人証續訊核辦

時評二

今日之行政官午日則與商界串通一氣及至事變之來則欲以官力壓制之明明爲商會所辦理之事而必繞越之然則各省亦安用此商會爲哉（笑）

漢冶萍總公司廣告

新闢旅館廣告

生髮神奇

漢冶萍總公司廣告

新開 棠錦旅館廣告

本主人白

沈製 生髮膠 生髮神奇

本埠新聞

紀事

○陳逸卿案（滬道批稿與查票）

陳逸卿本非富厚正元三莊遞借期票至三百五十萬之鉅其中情弊不問可知昨准商會函送謙餘莊經理人何紀雲等訴詞聲明該守係以正元所出遠期之票抵借謙餘莊票僞作存款以掩飾川路公司調查員之耳目是該守當時尚已明知正元之空虛並不及早設法陸續提回致遭倒欠實屬累由自取查滬市大例遇有錢莊倒閉先理拆票次理往來各帳又其次爲存款通行已久並未改變此次借洋債以理票欵爲維持華洋貿易之信用以免銀行藉口追收未倒各莊拆票關係大局非專爲不自謹慎之各存戶計也來稟云股東所墊及收各戶之銀應專爲歸還各存戶試問正元等所欠銀行拆票應還乎抑不應還乎各行來往洋存亦應還乎抑不應還乎來稟謂各莊未收陳逸卿等之銀股東無利可圖似無代賠之意等語各莊既無可圖之利何以竟肯担此極大之危險濫行出借如許之多此各莊未收陳逸卿之銀由於各莊自願由於各莊東用人不愼所致來稟謂應由各莊清還各莊係何人之莊非各股東之莊乎該守曾任地方素稱明練乃先則請提股東追陳逸卿逮案之後復堅求保釋離奇反復索解無從是案早奉督憲奏明歸道嚴辦所有嚴追股東嚴追欠戶嚴追禍首陳逸卿等以及存欵如何清理本道自能準情酌理妥爲處置豈容該守以一己之私妄生異議一再干涉本道盟心如水執法如山辦理一秉至公斷不爲浮言所動也此繳

○滬上水菓業罷市之風潮初誌

公共租界地方有操水菓小本營生者風聞工部局爲整頓衛生起見欲令各小販將所售之水菓物品概用玻璃箱匣裝置以免蠅蚋醫染遺毒於菓易生傳染病症之說是以昨晨七點鐘時各業聚集數百人相約歇業擁至南市及法租界毗連各處見有串販水菓及婦人上行貨品概用强力阻止法捕房派捕勸諭不從拘得甲乙二人管押以致該販等更有不平任意蹂躪勢頗洶湧滬南十六鋪各水菓行恐肇事端相將停市片刻既而總工程局警務處亦派通班巡長巡士在場竭力彈壓照料幸不致肇成衝突未幾又羣赴道轅跪求維持

○誌甯紹航業維持會在甬開特別大會

▲本月初三日午後甯紹航業維持會在甯波天后宮開週年紀念會紳學軍商工各界到者五千餘人公推張讓三君爲臨事議長即由張君宣布開會宗旨謂甯紹公司開辦至今經營極爲發達而兩輪之堅固船上招待之勤愼實爲別公司所未有洵我甯紹人之福也茲屆週年何勝欣幸

▲繼由滬會長吳錦堂君代表人孫梅堂君報告本會經辦情形謂甯紹公司成立以來經(?)公司跌價傾軋而我甯紹人衆志成城總以貨裝甯紹人趁甯紹爲宗旨而做會復於申甬兩處出售船票爲熱心而極力者之補助然猶慮兩船之中接待之不周備設之未善也復由該會幹事員各盡義務輪班隨船稽查舉凡輪行之弊寶亦與之多茶房之私情由隨船員或寫報告冊隨時改良預於竟功外有同鄉實在無資可歸者亦酌給船票凡我甯紹人悉爲代表才識達開實業君子之力克底斯會非爲甯紹公司計實爲我甯紹同鄉計也始畢衆皆拍手

▲次由林大秋君宣示公司之利益及甯紹人熱心之狀況

▲次由屠康侯君報告添造新船情形

▲次由王東園君勸專購股謂此後新船不必另取名字宜編列號數如甯紹第一甯紹第二將來公司發達安知不有千百號甯紹船駛行於五大洲耶一時歸購爭先有三千九百餘股

▲次由會員建議鄞甬分會正會長劉楚卿君副會長趙芝寶君今復公推秦清笙君爲副會長衆皆贊成

▲次由范仰喬君宣讀京部電稿及王汀生君相繼演說抑揚痛快淋漓有致聽者無不動容

▲次搖鈴散會時已鐘鳴五下矣

○追悼姚君伯欣會場紀事

昨日爲城自治公所及青年會救火聯合會日報公會羣學會商學會私塾改良會梅溪學堂孤兒院振市公司等十團體爲故姚君伯欣開追悼會之期場所假南市新舞臺赴會者除各團體外尚有男女來賓都約千餘人所贈哀誄詩聯一百餘件午後二時開會由沈君縵雲述開會詞繼以軍樂樂止全體行一鞠躬禮致敬

張君鐵民宣述行狀略謂姚君一生事跡約分三期一爲求學時期雖無大過人處而聰明渾穆卽異常兒一爲謀生時期初就事於臺灣爲上游器重歸營商業爲商界所稱道一爲謀公益時期其尤著功績者如辦報十三年言論皆足爲社會引重如振市公司有益於市面之振興有益於社會之智識其他凡有益於社會各方面者皆竭力贊助之而其所經歷又極艱難困苦此種情形局外人或不能深悉其詳而局內之人幾無不銘心刻骨必不能忘姚君之布置也總之姚君平生氣度穩穆情性和平未嘗以疾言遽色加諸人遇人有急難無不竭力援救此其慷慨熱心尤非人所能及也

吳君懷玖演說略謂姚君不幸以疫亡吾人不忘姚君爲之追悼須繼述姚君之行事姚君行事皆有益社會而尤切近者則姚君發起於南市設立時疫醫院也姚君有此熱心毅力不能竟其志使之短命吾人旣哀之吾人當思姚君惟衆人之有病而各注意於衞生又當思姚君本社主義謀開通社會種種方法而當注意於教育又當思姚君凡遇一事其盡力當辨明是非立決又其言論吸決從諮詢移南可之語又當思姚君主持報務於報界主權竭力維護與和於本埠工部局與中政府之間其敢言毅力實於社會實際有裨益也吾人當繼續姚君之志者此也

毛君子堅演說以人生夢苦而死已勝於生所以見他死姚君雖死而姚君所貢助各社會至今不能忘姚君故今日諸君皆追悼姚君之早死而我獨慶姚君之長生（未完）

紀事畫

桐鄉異蟲害桑

桐鄉附郭一帶近出一種異蟲長約四五分圓牛之首尾皆銳背有黑殼甚堅硬殼內有軟翼微黃飛時千百成羣嚮如蜂雨晝伏泥中至夜始出集食桑葉盡而及於枝幹桑多枯槁死始不甚遠惟四五里內有之近則塘南北均有憂民初疑其來自他處繼因在泥穴中掘出頭尾相連至二十餘個如串珠然乃知其卽產於桑下也近有人忽得一法頗驗因是物爲飛蛾類見火必集於夜間在桑林旁積薪舉火蟲皆撲入焚斃現在東北各鄉竝行此法該邑余大令已擬將此法編成白話通諭矣

瑣聞

○道批　王陳氏稟批　此案前據胡鎰如以被氏等在局控追情急來轅稟訴伊僅爲中並未保官代該氏等分別賠追已屬受累未便由伊賠償請飭提在逃之侯慶齋務獲訊追俾免拖累等情當予行縣一體嚴緝並令趕尋侯慶齋下落自脫干係在案今據稱侯慶齋曾將金鐲鑽戒兩隻方單一紙交胡鎰如作抵存洋被其私售乾沒是否屬實非提到侯慶齋三面質訊不可候分別移行一體嚴緝務獲以憑訊辦至侯慶齋前在晉院串犯逃逸雖曾分飭嚴緝而的被既尚未提到自可將原告暫緩傳訊以免紛擾仰上海縣即行遵照此批

●城內●

○官事　委派駐和公使署二等通譯官江蘇試用縣丞黃炳彝昨日到道稟見

○縣案　著名流氓甫滙縣馬快張升即張家生前日與本縣差役奚蘭卿衝突直提到縣已紀前報前晚由大令審訊奚因病未出未到張家生供奉本縣憲信票到滙關提蔡姓在太平街浴堂與蔡相遇正欲拘拿致被奚出爲覇阻放蔡逃逸因此扭打當時失去洋七元金戒一只求究大令詰問爾來此提人曾否到縣署投文回稱未投大令詰問究因何事張即供稱實爲找尋馬匹付過辟費洋四十元今由奚出爲索找十元是實張復呈信票大令命將信票留

▲張家弄開設暗娼作主姚啓月投一路巡局控告衆稱同業韓順生誘騙學徒金巧生藉詞至作中硬欲伊宿小的不允致遭行凶將小的毆打請究辦韓順生供詞支吾不認誘騙蔣府訊得事起細微又涉同業將韓斥退

○未便變差　華商儲揚曾且方云一鈕人搶儀鶴命夫涉形跡可疑據

泰鞋店主陳智椿並永平安里婦人王吳氏等由縣迭次訊供未得端倪判將陳奚差暨氏收押在案方之家屬等以泉各憲轅上控奉批札飭上海縣田大令將陳提案詎現在屍親在省一再控告尚須將奚解省訊辦未便交差判令收押候示

●南市●

○追悼董事　昨日滬上商學界各團體及自治公所各董與各議員均在新舞臺開會追悼自治公所名譽董事姚伯欣君午後一時開會計男女賓到者約千餘人演說至三時散會閘振市公司總理一職繼其後者有謂俱樂部董事姚紫茗君及西園經理張逸槎君未審孰是云

○扣貨鉅案　浦東下沙鎭王茂和染坊前遣王庚香來申在北市愛禮路洋行購買洋綻一桶倩童家渡魏老虎之航船裝回未知捐章逕至申元緃行詢問報捐處所旋被行主陸咪根聲言王茂和尙欠貨銀一百零七兩已逾三年未付逕至船上扣貨王向討不給遂將陸控工程局據有王茂和之房主胡尙文面局亦由伊經手茂和來申購買洋綻並非王茂和號所買等情繼由湯議判訊問陸供明前情王著申斥逐回胡茂和來案再訊飭陸將所扣之貨繳局候示魏斥退

○積欠不理　寡婦朱徐氏在工程局控徐泰來磚灰行主徐國生於九年前將田單一紙借氏夫朱春華抵與顧福慶處得洋一百元由徐爲中言由顧子蓄所抵借不料積欠不理氏夫已故由顧福慶催討由氏措洋墊還迭向徐追理一味延避求追等情局中飭傳徐未獲當將行伙張成立解案經湯議判提訊張供並非行伙實係就傭在內閒徐有事赴蘇州未返旋有房主沈梓附控欠租洋四十餘元判張交保予限三天尋交徐來案復訊

●英租界●

○控伶人案一　管鶴昌控伶人張文通不理欠洋二千一百元等情前晚奉襄讞稱明府集訊並將中保夜來香即周鳳文傳到案熊譯欠欵實求展寬限官判熊交妥保限於九月起按月拔付洋一百元違干押追

○控伶人案二　賈坤林控迎貴戲園經理四盞燈即周永泉不理積欠行頭租洋一千零五十餘元前晚奉孫襄讞集訊據經勸人王茂林投供已經勸妥折價洋四百元先付一百元餘由商人担保清還求鑒官判准如所請照原勸了案

○控伶人案三　楊炳記控巳閉丹鳳戲園主趙春庭不付積欠房租二千餘元並經孫培卿與阿仁附追被欠押櫃洋二千二百元等情前晚亦奉孫襄讞集訊判押限一個月繳洋二千七百元再行開釋

○協提逃媳　蘇人陳秀芳在蘇州長洲縣控華令觀即阿金騙匿伊媳華氏等情訊明華氏現在上海經長洲縣備文派差帶同華金觀來申備提業經投文英廨飭差協提在案昨晨由差探篩華氏提案經寶讞員商之美仇副領事判陳華氏交其兄華金觀即阿金及來差帶回長洲縣歸案訊奪

○領回逃婦　浦東鄉人王山毛之妻陶氏因口角私逃來申由王姊湯王氏尋獲勸回不允是以函致王山毛來申帶令回鄉以致在途互扭由捕一併拘入昨晨解訊中西官會訊屬實判王陶氏交其夫王山毛領回不准虐待湯王氏無干開釋

○折臂　婦人王林氏控鄰人薙髮匠顧仁金糾衆行兇打傷左臂等情昨晨由捕解訊顧供實被傍人推倒跌折不致行兇中西官判存洋交保候下禮拜二查明再訊

○傷脚　麥根路五號慶和絲廠管車人車小榮因將打絲女孩打傷脚骨被控捕房昨晨由捕解訊中西官會判著賠傷費洋兩元再罰三元充公示儆

●法租界●

○酬勞糾葛　楊阿法控被同業陳文元取去鐵條經公堂詰訊楊未到案陳供小的實與楊鐵樓梯生意允酬勞酒洋六元六角前日楊投稱被陳至作場內私取鐵條鐵板螺絲釘各物約共值洋一百多元並無允許酬謝三十元情事求追各物陳供楊實許過小的謝洋三十元祇取鐵條未取鐵板螺絲釘因脚短故車出接長仍車回作場內現釘在墻上可查聶司馬判押吊贓物到案再行訊辦

●美租界●

○闖園　傭婦王周氏昨日闖入崑山路工部局小花園爲看園捕喝阻不依拘入捕房捕頭姑念女流從寬開釋

○捕賊　積竊金福生犯案累累昨由包探在老街路拘獲帶入捕房奉飭押候查辦

●北市●

○誘逃餘波　均濟里萬通雜貨店主趙槐卿前因誘拐陸少圖之妻解氏捲逃金飾衣服等件控經四路分局黃正巡官訊明屬實押候懲辦嗣因趙病准予保釋醫治在案不料趙保出之後逃匿飭傳原保勒令交出胆敢抗避不到官局藐玩已極昨經黃正巡官函致四路二區汪副巡官隨時派巡就近逮捕解案嚴辦以儆淫惡而維風化

○誌謝　昨承時中書局惠贈古今彗星考一部特此誌謝又承廣東出品協會惠贈張園七巧會入場劵四張特此誌謝

蒼評三

曩日。某省。鐵路。公司。取息。僕人。怒目。詰余。曰。招號。房。招號。以。今日。至。某省。鐵路。公司。換息。摺。櫃中人。擲。余。一。小憑條。怒目。語。余。曰。後日。來取。後日。來取。三四。詢。不復。一答。商辦。鐵。何。官。署。之。重。如是。公司。猶。直。官局。之。不。如。（一）

新出船牌最便宜濟世林丸預告

每包一角五分能戒六錢烟癮批發五元 起碼八月初一發行

本主人經理之亞支奶其靈效發達盡人知之無煩贅述惟其間貴重之藥獨占多數成本較高故每聽售價洋一元本年又因藥料加重以致價値愈增此四月初一日加價新藥每聽售價洋一元四角對於富貴戒烟者原屬不妨而貧寒者甚難爲力久思另創一種便於寒士戒烟之藥僅收成本批發者照本再加折扣以惠遠方預核每歲津貼數千元不可自顧力薄未敢妄爲幸而天從人願獲中湖北票三彩因將◎林文忠公戒烟丸原方檢出精選道地藥材毫無就雖泡製炒吸亦必遵照原方親自督造惟烟灰收買艱難兼多假代因與醫士參酌改用滴膏精製成丸照本出售裝以紙袋標以船牌合計成本酌定價目每袋大洋一角五分可戒六錢烟癮每打一元五角批發另有折扣一切不足成本之處均以所得彩洋作爲津貼既以遂鄙人之初心又以脫同胞之黑籍由八月初一日起發行遠埠函購者尚祈早定批發以五元起碼寄費不加郵票九五折通用此白

上海英大馬路壽康里三百三十號席裕麒預告

緊要告白 乞諸君鑒

（否則與他藥兩相比服不言而喻）

殷禮氏君發明此種戒烟丸本非與世人爭利乃因當嚴禁時代射利者紛紛創造丸散希圖兜售明爲發財之機暗實同胞被害似此不堪設想殷君有鑒於此故發婆心創成靈藥專爲渡迷濟溺保全同種起見乞諸君勿反觀焉且非以貨殖爲心天知我知人言有不足恤者也（嗣問賤價求售安用良藥此爲謀利者是也）（殷君之丸每盒售大洋一元二角藥之優劣於斯可鑒

上海三馬路太平坊內生衆藥室總經理啓

患煙癖者鑒

殷禮氏君秘製戒烟神丸

本藥室經售殷禮氏戒烟丸專爲拯濟國民起見適非攙合毒質者欺人自欺津津誇耀如何靈效如何神奇要之眞在假亡雖諉識者嘗考瑪啡性最暴烈抵制烟癮捷如響應所以敢自矜誇有恃不恐而不知其弊試服本藥室經售之丸有可立辨者一服之後口乾舌燥津液皆枯久久有傷身之患倘亦有乾燥等弊卽係大言欺人招徠生意如無此等流弊則烟界諸君當不謬鄙言代爲傳播庶有志戒烟者知所趨向而不爲烟毒物所愚亦愛及同胞之至意也此丸色分三等奏效如神盒內有殷禮氏肖像及服法仿單保證書各一張爲購藥者標準烟界諸君尚祈留意且此丸定價每盒大洋一元二角曾與殷君定立約章不得以淡漠而減價亦不以發達而加增始終一律

上海三馬路外國坟山對過太平坊內生衆藥室總經理 分售處望平街秋星社世界社

南京南洋歌舞臺廣告

[illegible]

請看新出 醒世小說 繪圖新上海

全書洋裝分爲十冊 定價二圓減收七折

是書大小說家陸君士諤最近之傑著其中描寫上海近數年來官界商界學界伶界妓界以及流氓馬夫之神通局賭串騙之伎倆旁及秘密公館堂子女滑頭女嫖客放白鴿仙人跳拳匪一切奇奇怪怪歷史如鑄禹鼎如燃溫犀足令閱者驚心閱者知儆誠救世之金針指迷之寶筏也

繪圖六路財神 二冊五角 繪圖新蘇州 二冊六角 繪圖文明強盜 二冊二角

分售處外埠各大書坊 總發行所上海麥家圈元記棧改良小說社啓

武漢賽會一等金牌湘繡到寧出售廣告

古今名人肖像及屏對棹搭諸用品赴勸業會場陳賽并另建商店於湖南館之前以便官商賜顧者隨時交易 湘省刺繡久爲中外所嘉許而肖像一事尤爲神妙其鬚眉生動色笑儼然較之照片油畫有過之無不及洵爲美術之特色東西賽會頻得優獎茲特精繡中外[illegible]

亞支奶題辭

誰說戒烟難◎我已除删◎致將洋藥等閒看◎渡脫迷津登覺岸◎端賴靈丹◎癮斷身安◎腦足精還◎肌膚豐潤飯如餐◎昔日今朝同是我◎天上人間◎右調畫堂春

僕服亞支奶戒絕烟癮匝月自奇晴窗獨坐偶作小詞以誌盛德錄呈

裕麒觀察大人哂政並乞指疵 新安朱錫祚頓首謹上

沈紹安長房裔孫正鎬漆器廣告

[illegible]

眞正毒門第一聖藥

廣東彭壽堂獲得秘方眞正犀黃八寶化毒丹專治一切毒門靈效萬分治愈者無算凡服別家各藥不效者一試立分眞僞 [illegible]

無比之功効

我居于父母之家 清閒虛度時光 身體毫無所患之部分 且又不知病之爲何物 自因奉父母之命出嫁而後 不能不爲之理家務 常言道 欲爲人之良妻 須先助夫調理家庭所以不敢袖手傍觀 閒談求食 於茲三年之後 偶覺得身體困倦 然因年少 豪氣不低 忍之又忍 漸不思食 心頭略跳 睡必作夢 常如喉中有物隔着 欲吐之勢 稍見微咳 間或合我之口味者 則可多食 食過之後身體溫暖 座則神迷欲睡 一合着眼 雖微微之响聲 或是人之脚步聲 傳及於我耳 心必跳而驚 若卽張目 神必不定 耳中轟轟 間或於夜間 又有不能睡 胡亂思想 非哭則爲之笑 於是乎 身稍爲瘦弱 引鏡自照 臉無血色 凡事懶爲 不如三四年前之身體 同時又見月經不調 白帶又起 於經期之前後三日間 腰痛氣迫 頗難伸直 常見頭痛 自己亦欲忍之 然於臉色蒼白 凡事懶爲 我夫之憂 雖爲請醫調理 累及翁姑並生身之父母 均不安心 非請醫生則向神佛跪禱 自己之心更不安 因憂而不思服藥 病則加重 已有不能行動 日夜不喜離臥室 莫說盼望兒女 雖自身覺得難以支持 乃幸救星之臨我身 新聞紙上之廣告爲紹介於我丈夫 我乃不悅聽我夫之言 因家中老少 異口同音 勸我試服妙藥 其時夫已買得矣 第一日雖服之 無甚動靜 至于第三日之後 覺得精神 我乃奇之而問我夫 此次所服之藥 可是甚麼藥 如此之靈劑 可謂無比之功效也 我夫乃說曰 此藥乃日本所來之中將湯 專治婦女各科 如經期不調 頭痛眼花 心神不安 胸部亂跳 無故作嘔 胎前產後 身體酸軟 又能治男子之感冒 乍寒乍熱等症云云 我聞之後 乃又問明服法 連服了三個多月 身體已得復原 因自己之喜服中將湯之熱心發矣 信實其是無比之靈劑 今仍常常復之 然於去年三月間 安產一兒 果得母子之平安 同時已知中將湯之利及婦女 於是抱嬰女而誓言曰 我命之得延長 我能爲人之母 確是中將湯之力助之者 今特登報告廣同胞之姉妹之外 凡於會面之姉妹間 我亦贊揚中將湯之好處 膽敢大聲呼之曰 中將湯正是婦女之母藥 爲婦女者 確實不可一日離之 凡見此篇廣告萬望傳揚 是予之所深望焉

赤白兩帶等症 皆可治之

中將湯藥價大盒洋二元五角 每打二十五元 中盒洋一元四角 每打十四元 小盒洋七角五分 中將湯分售處今在上海河南路老巡捕房北首東亞公司書藥局

眞不愧廣嗣金丹

鄙人自幼善病羸不勝衣比及力學之年又慢犯手淫以致年屆大衍精神十分頽唐一切腰酸腿軟耳鳴目眩之症由漸而劇尤恨者遺洩之病間夜必作非惟膝下猶虛百病因之俱起曾求大江南北諸名醫診治服藥已近三年病不見痊[illegible] [illegible]

[illegible]

倘內地無從購買請函至上海四川路一百十四號震寰藥廠總批發所購辦即日寄件郵費不加本處及外埠各大藥房均有發售

神效至聖水

救急奇方 衛生至寶 行旅家居均宜備帶

統治四時疫癘各種急痧[illegible] 每小瓶洋一角 每打洋一元

此補丸能補血行氣壯筋開胃補腎提神專治男婦老少一切 體虛盜汗 心思過度 夜夢遺洩 驚悸頭痛 腦弱善忘 面黃肌瘦 陽痿陰虧 五勞七傷 精神困倦 夢寐不寧 膽汁泛溢 虛弱多驚 氣虛便結 積濕困倦 諸虛百損 心神怔忡 氣喘心跳 頭暈耳鳴 積滯胃弱 肝胃氣痛 腿骨酸痛 風濕癱瘓 脚氣衝心 四肢酸軟 筋骨虛弱 腎經各病 房勞腎虧 心腎不交 肝經各病 血氣濕枯 久愈失調 初愈欠補 少年凋萎 先天不足 後天失調 手足寒冷 腰脇脊痛 山嵐瘴氣 瘰癧陰疽 瘡疥膿潰 產後失調以及小孩先後天不足 疳積瘦弱等病 功難盡述 及婦女各症 月經不調 赤白帶下 冷經腹痛 子宮寒冷 每瓶一元二角每六瓶六元本處及外埠各大藥房均有發售

愛理士紅衣補丸治愈血枯體弱產後康強承陳君賜來謝函照登

鄙人年餘四十膝下尚無子女緣拙荊血枯體弱致阻生化之機屢進補血調經種子諸方非徒無益甚或轉生他病自服愛理士紅衣補丸經期一當遂兆夢熊今已生得一子產後益臻強健是徵此丸之功非尋常藥品所能媲美世之服紅衣補丸者信其能治百病未必信其能衍螽斯今而後益知貴廠之不我欺也

全椒陳家淺蘆局寄寓皖北壽州城內陳儉卿頓啓

啟新洋灰有限公司新股第一期截限廣告

參茸海狗腎汁壯陽廣嗣金丹

啟新洋灰有限公司新股第一期截股廣告

[illegible]

專治小腸氣立刻見功

元賜顧認明上海河南路三層樓七號洋房廣東彭壽堂室懸上海縣告示爲記 托郵局匯銀函購外加寄費一成

京都天寶齋天下聞名○種子仙丹○靈驗無敵○若服他家不靈請來一試

眞人參鹿茸 靈芝野术 海狗腎補身種子衍慶丸

[illegible]

上海 河南路工部局北首 東亞公司書藥局

四明林渭川醫生精製毒科靈藥發售

痛則宜利

不痛宜塞

眞可一瓶全愈

治毒勝金丹

寄售處

◎發售處 ◎四明林渭川謹白

[illegible]

Theen An Unitgsburg—Nurnuberg Engine Works. Ltd.

德意志國奥司白奴倫白連合汽機廠專製

汽機鍋爐 熱水器 自能添煤燒火器
抽水抽輪 平水輪機 致冷水器 印字機器 印票機器有轉盤者 平輪汽機
發煤氣機 煤氣運動機 水力機 驗料機 水氣合成機 起重運料機即如吊車
載貨平架 運煤車 絞盤橫車 鐵路之轉檯 機器台 空氣機 鐵路貨車
電車 電氣車 橋架 各種大小鐵橋
高檯懸掛鐵路 各種鋼料架如廳堂 廠棚 棧房 料架 高塔 屋頂屋面
流質櫃 堤壩 浮船塢 旱船塢

西門子電機電汽洋行

本行設在英租界仁記路轉角四川路一百零三號專辦德國各種電料及全項機器均極完備另設樣子間陳列各種異樣電報機電話機電扇電燈及各種電汽等件無不齊全專備採辦 諸君隨時賜臨觀看如有興造電燈廠者本行可以全行包辦僉宗 賜顧本公司當將詳細情形及價目等逐一奉告

奏辦 廣東士敏土廠 水門汀

[illegible]

合於衛生之漱口擦牙聖品出現

物先自腐而後虫生牙齒亦然人入牙縫内久而蔓延牙齦垢凝結[illegible]

全昌

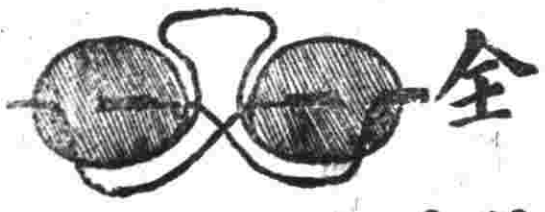

精製中外金銀首飾金鋼鑽珠寶眼鏡器皿現成發客

[illegible]

麝香痧氣丸

[illegible]

痔瘡無憂

[illegible]

Berliner
Maschinenbau-Actiengesellschaft
vormals L. Schwartzkopff
Berlin No. 4.

山東鐵路汽車頭圖

津浦鐵路汽車頭圖

山東鐵路及津浦鐵路所用之汽車頭均係德國栢林納廠所造是廠創在一千八百五十二年廠中工匠三千五百名製造各式異樣汽車頭電碼栢林式格勞夫 (Zugkraft Berlin)

鼎陞樓棧廣告

本棧前設鄭居與及今遷移在四馬路中五層樓[illegible] 本棧主人啟

參茸珠兆 海狗腎汁壯陽廣嗣金丹

色耳目無昏聵之累步履無疲軟之苦 可知筋骨無拘攣之態顏面無枯憔之[illegible]

洋一元四角每打十四元 小盒洋七角五分中將湯分售處今在上海河南路老巡捕房北首東亞公司書藥局

THE VIRTUE OF "JINTAN."

Jintan is a most perfect digestive and antidotical medicine, made up from the prescription of two eminent Doctors. It is indispensable for every one when epidemics are prevalent; when travelling on train or on board ship; when at theater or in any other crowded place; when about to speak; on picnics or excursions; etc.

MORISHITA & CO., Apothecary, BINGOMACHI, OSAKA, NIPPON.

大日本醫學大博士二名 上兩大家合議方劑

嶺治 傷暑中寒 水土不服 腹痛時痢 卒中昏倒 頭痛目眩 時行傷風 酒醉船暈 痢疾溜飲 虫蝕牙痛 食積不消 虛弱貧血 精神鬱結 其外一切危急諸症服此丹則能消毒除疫眞有起死回生之神效

大日本陸海兩軍醫總監 經驗保證

仁丹採擇高貴藥料[illegible]

價目 試服包 小包 中包 大包 [illegible]

各處大藥房洋貨鋪均有代售欽定購取

總經理 上海河南路東亞公司書藥局

貢司登士機器廠 本廠專造機器[illegible]

寶亭番菜館

[illegible]

高德洋行

美國 [illegible] 光學專家 [illegible]

光學專家 訂製眼鏡

[illegible]

紀事

○上海高等實業學堂咨郵傳部文

爲咨請事案查上年十二月間准　本部咨轉准　學部通行畢業文憑式樣及條例卅五條本監督詳加披閱此項條例內並無一語涉及覆試是本學堂畢業考試完竣後即應塡給文憑表明其爲何等程度近准蘇提學使文稱奉　學部劄開凡赴京覆試之高等學業生及　省覆試之中學畢業生計算分數之法應先以覆試分數與本學堂之畢業考試分數平均之再與歷期歷年總平均分數平均作爲畢業覆試之總平均分數奏獎之時均以此項分數爲準至各高等學堂之送京覆試及各中學堂之送省覆試者應以將本學堂畢業考試分數與各學期學年考試總平均分數二者平均在六十分以上者爲斷不及六十分者無庸覆試其計分降等之法高等學堂及中學堂均應就覆試分數計算至本學堂畢業考試分數無庸核降等因准此是此項詳細解說與前項文憑條例截然二事原屬並行不悖惟查文憑條例第二十條云應降等者並應於畢業分數項下注明降等之緣由而詳細解說則稱本學堂畢業分數無庸核降未免略有牴牾蓋緣高等學堂及中學堂未經奏定覆試之前計分降等辦法即以本學堂畢業考試爲準現在既須覆試自應就覆試分數計算如此則文憑條例之第二十條業已無效除無庸覆試之考列下等各生按照文憑條例一經畢業考試完竣還可塡給文憑外其餘應送覆試各生是否應將畢業文憑暫行扣留俟該生等覆試完竣核定應否降等咨行到校後再行塡給但照部行詳細解釋文內覆試學生計算分數辦法則覆試分數關係重要實居疊次平均百分之二十五必俟覆試完竣然後有畢業覆試之總平均分數而與原頒畢業文憑計分之法及實得之數全不相符此項文憑屆奏獎之時似已無用是否畢業文憑先由本學堂塡給而覆試後核定等第之文憑再由　學部及提學使塡給但如此又多費周折論直截辦法中學以上各學生畢業後既須覆試應給畢業文憑總宜俟覆試完竣核定各科分數後分別降等不降等方可據實塡寫本學堂各科畢業分數固須詳列而覆試分數亦不宜從略應因何降等之緣由一目了然但非現行之文憑式樣所能適用應請本部咨商學部可否將中學以上應行覆試之畢業文憑改正另頒抑或別有簡當辦法之處詢明迅賜詳覆相應咨請　本部查照辦理可也須至咨者

○郵傳部咨覆上海高等實業學堂文

爲咨復事參議廳學務科案呈前准咨開中學以上應行覆試之畢業學生其計算分數辦法非現行之文憑式樣所能適用應請本部咨商學部可否將中學以上應行覆試之畢業文憑改正另頒抑或別有簡當辦法之處詢明迅賜詳覆等因前來經本部照錄原咨轉商學部去後茲准覆稱查文憑條例定在奏定中等以上學堂覆試辦法之前按照當時情形辦理現在降等分數改在覆試核計應由各學堂按照畢業考試分數先行塡給畢業文憑以便學生升學足資呈驗至覆試分數一項中等以上畢業及格學生皆應照章具奏請獎足使周知其應否另給文憑呈驗加塡之處容本部詳細籌定辦理相應咨覆查照行知等因本部准此相應咨覆貴侍郎查照辦理可也須至咨者

奏摺

督辦鹽政處奏查明直隸永平七屬鹽務情形摺

至原奏聲稱買主理論輒則斥罵重則嚇以攙攪鹽局逐官究辦等語斥罵恫人送懲何人原奏既未指實事後無憑追查惟當此整頓鹽務之際應令該局坐辦嚴飭各分局子店員司和平交易以順輿情此查明永平鹽局對於居民之情形也又原奏所稱永七每年報銷約祇二十餘萬兩雖鹽數細數未便懸揣然就該局報解土藥四文加價計之約八萬餘兩又每斤加價四文即有八萬餘兩之多則正價每斤二十六文照四文之數應加六倍有奇計算當可獲價五六十萬金今報部祇二十餘萬是照進款尙不及半沿海漁船　百餘隻每隻可銷鹽一百數十儋每儋制錢一千六七百文又由輪船運赴海參崴等處之鹽每年約五六萬儋每儋售洋六七角以上二欵爲數甚鉅均未收加價是又在常年正額之外並未聞該局如何報銷一節查永平鹽課除利向由長蘆鹽運使在於歷年商課奏銷冊內造報光緒三十八九三十等年共報收銀十一萬兩自三十一年起每年報收銀十五萬兩此係專指解還直隸公債一欵而言其餘鹽本局用一切開支均未報部並無二十萬兩之數嗣因淸理財政始據全數報部現查宣統元年季報冊開該年共銷鹽二千六百三十四萬二千二百五十斤半共收正價制錢六十八萬四千八百九十八千有零共收抵補土藥稅四文加價銀元七萬九千二百九十五元有零制錢三百六十一千二百八十二文以正價每斤二十六文計之收數相符即按現時洋價計算此項正價核與所收四文加價六倍有奇之數亦尙符合永屬銷售魚鹽屬石碑場者計漁戶三係屬濟民場者計漁戶七係所銷鹽斤係視魚汛之衰旺爲斷並無一定銷數此項魚鹽每儋僅售東錢十千文約合每斤制錢八文若加抵補藥稅津浦鐵路兩項加價售價驟增一倍經前坐辦道員熙臣稟明前直隸督臣楊士驤批准免收有案除光緒三十四年以前魚鹽收欵攏歸已入正冊檢查該年季報正冊於魚鹽價並附列報並無魚鹽專欵無憑鈎核外計宣統元年共售魚鹽三萬二千六百七十六儋售制錢五萬三千五十一千二百文刪除鹽價及員司津貼尙存銀元一萬五百八十六元零制錢六千一百四十三千零現　（未完）

劇談

近日滬上各戲館有所謂天河配天河巧配鵲橋相會天河姻緣等劇人云亦云互相模仿名稱施術以欺觀客其內容▫想而知不求編演好脚本從事於影戲今日之劇界㦍趨愈下矣（呆）

大藏經預約章程

○一大藏經全部約計四萬二千餘頁分訂四十八函每函十冊全經委託中國圖書公司用上等潔白連史紙刷印悉照樣本無異

○一預定全部計收實價銀一百八十元分五次交付全經亦分五期領取茲將付款領經分期如左
第一次付銀三十元　領取預約劵一紙樣本一冊
第二次付銀四十元　領第一期經八函甲號木箱一口
第三次付銀四十元　領第二期經十函乙號木箱一口
第四次付銀四十元　領第三期經十函丙號木箱一口
第五次付銀三十元　領第四期經十函丁號木箱一口
第六次繳還預約劵　領第五期經十函至此全經領訖

○一全經一次交足價銀者每部收銀一百七十元

○一全經出版期分列如左
宣統二年十一月出第一期經八函
宣統三年八月出第三期經十函
宣統四年二月出第四期經十函
宣統三年四月出第二期經十函
宣統四年六月全經告成

○一逾期定購者每一期每部加收銀十元　即第一期出經後定購每部須加銀十元二期至四期照此類推

○一如在宣統三年五月以內預定者仍照預約辦理五月以後按期加收銀十元

○一六省路途較遠　廣西　雲南　貴州　四川　陝西　甘肅　百四十元不折不扣先此預告

○一不願取宿者第五次付款時扣除銀十元

○一全經告成每部定價銀二百元

○一分奉寄空函定購恕不作復

○一預約劵如有遺失邀同保人先行關照再登時報神州報各三日後補給約劵

○一藏經樣本每冊售銀一角

○一定經者不另取費外埠附郵票一角四

○一請按照上開辦法並將住址名號詳細開示

○一發賣預約劵計分四處即請按照下開地址寄款預定

○一在上海靜安寺路一百七十七號哈同花園本經室

○一往返寄費概請自認日後寄經郵費出版時登報佈告

○一在上海棋盤街中國圖書公司

○一在南京勸業會內勸工場三號中國圖書公司分發行所（會畢後仍在上海總發行所領取）

○一在漢口黃陂街打扣巷口中國圖書公司分發行所

宣統二年六月　日　上海靜安寺路一百七十七號哈同花園內頻伽精舍校經室謹啟

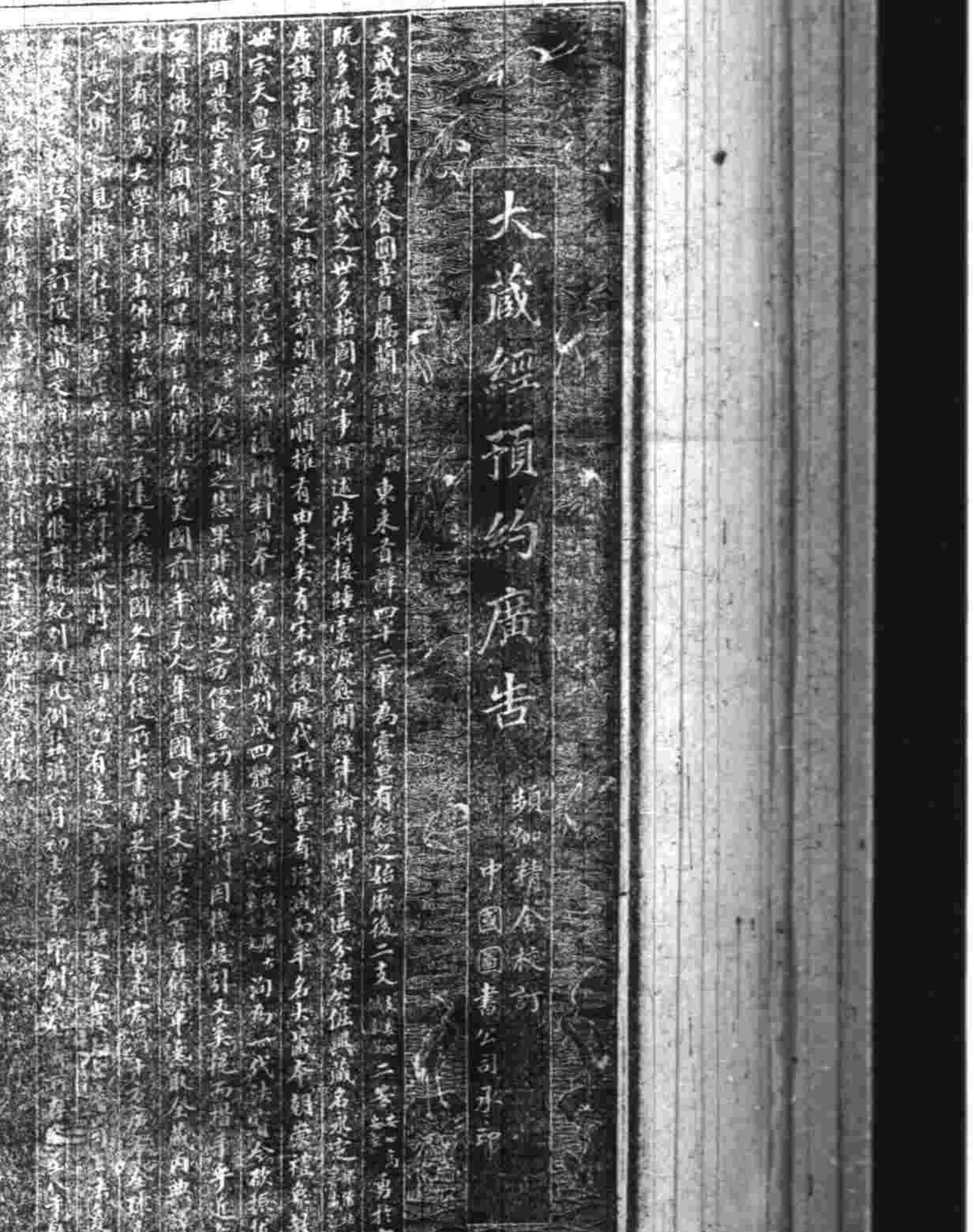

上海 成志女校招生
（年齡九歲至廿五歲）學級分高初兩等（學費半年高六元初四元全膳十八元半膳減半宿費六元備費寄宿一元通學五角）考期七月十四至七月十六日（開學七月十七日）校所新北門內晝錦牌樓陳宅（附設幼稚舍年齡五歲至十歲）學費半年三元六角餘同女校章程（另有細章報名取閱）校長陳鏡佩芬白

CMS 英華書館添招新生
（開館）七月二十八日即西九月一號除禮拜日外每日十點鐘起至五點止省可隨時進內報名（校址）上海老靶子路九十號○監院嘉啟
本館開設已經五十餘年課程全日英文至四點時兼課儒書資格不拘初中上學費一學期收洋五元膳宿生收洋四十元午膳者按月二元報名時先付洋五元膳宿生倍之書於入學時歸作正費報而不來者概不給還

蘇揚州 吳正泰文明衛生香
江南洋勸業會兩江總督張本號創始百年名馳各省不惜工料……

看看看 壽人醫藥室 沈製羊脂珠粉鏡面皺 靈驗鐵據
……本主人簽字方是的眞……總發行在上海山西路……每料洋二元五角……分設北京……

蘇州 大同女學廣告
（學額）一百二十人一半可寄宿（編制）高等小學科　初等小學科　簡易師範科　文算專修科（納費）……每月七角……全膳每月三元　寄宿加一元……（校所）在舊學前書院弄三號門牌（開學）七月二十八日寄宿者廿七日到堂

南菁中學下學期招考插班生
本校下學期尙有餘額可補凡有志肄業文科者須持合格文憑呈驗經本校考核與本校學章相符便可插入本五學級暨五學級肄業仍其舊習者於七月初八在本校招考……

啟秀女校招生
學費……

馨香廬牛夏撰製 治痴癲之奇效

中國合衆人壽保險公司廣告

商務

呌莊

昨日禮拜四爲本埠元芳洋行第一千八百五十九次拍賣呌莊之期其拍出各貨之價目茲特照錄於左

(羽毛)
九老大紅 十六兩五錢半
九老莊青 十八兩五錢二五
九老棉紅 十七兩四錢七五
九老洋藍 十七兩五錢
九老淡黃 十七兩九錢七五

(羽綾)
元色頭號 每疋十五兩五錢
紅路徵 十三兩五錢五分
九老圖 十二兩一錢
金貴忠孝圖 九兩四錢

(西緞)
東華圖 每碼四錢九分
恭喜圖 四錢八分二釐半
商寶圖 四錢六分二釐半
三星圖 二錢九分二釐半
檢英圖 三錢九分七釐半
十二紅 二錢三分半
伯子圖 二錢二分半
萬壽珠 二錢四分半

(嗶嘰)
十磅大紅船牌嗶嘰 每疋七兩零七五
九磅大紅船牌 六兩三錢
十磅半大紅路燈 六兩八錢二分五

(羽紗)
三十二碼花嘰圖 每疋九兩一錢五分
又 忠孝圖 八兩二錢
又 安殿寶 八兩六錢二分五
又 二美圖 八兩五錢五分
又 七搭圖 七兩五錢二分五
又 聯樂圖 八兩二錢二分五
又 天姬圖 七兩六錢
又 三元圖 七兩六錢
又 彩八士 八兩七錢五分
又 竹林圖 八兩六錢二分五
又 雲鳳圖 八兩九錢
又 佛手圖 七兩七錢
又 九子圖 七兩二錢
又 五星圖 八兩
又 三義圖 七兩四錢二分五
又 三大圖 八兩五錢五分
又 勝鏡姐 七兩三錢二分五
又 人倫圖 七兩七錢五分
又 十八子 七兩七錢五分
又 雙路燈 七兩七錢七分五
又 雙鳳圖 七兩四錢七分五
卅一碼招親圖 七兩零七分五
又 化三千 七兩零二分五
又 壹層樓 七兩四錢五分
三十碼三錢圖 不開
又 歐子圖 七兩零七分五
又 海天圖 七兩二錢五分
又 彩三元 五兩三錢
又 三英圖 六兩六錢五分
又 桑園圖 七兩一錢
又 [illegible] 七兩二錢
又 [illegible] 七兩二錢
又 九老圖 七兩二錢七分五
又 [illegible] 七兩二錢
又 妙人情 四兩六錢七分五
又 花會圖 六兩八錢
又 [illegible] 六兩九錢二分五

又 春方圖 六兩五錢七分五
又 品煙圖 七兩一錢二分五
又 漁遠而來 六兩零二分五
又 買金魚 五兩五錢五分
又 彩萬壽 五兩
又 四路燈 六兩九錢五分
又 取三郎圖 七兩四錢
又 燕國公 八兩零七分五
又 寶中秋 七兩一錢
又 必勝圖 七兩五錢七分五
又 五花洞 七兩零七分五
又 嚴香君 五兩七錢
又 兒女樂 四兩八錢七分五
又 白牡丹 四兩八錢五分
又 彩二美 四兩五錢二分五
又 彩錦美 四兩六錢七分五
又 三鼎甲 五兩六錢
又 藍洋房 四兩三錢五分
又 倩女圖 七兩二錢五分

(紅洋縐)
五磅佛手圖 三兩三錢
三磅半 又 二兩九錢五分
四磅半五子登科 三兩一錢
六磅天姬圖 三兩四錢五分
四磅 又 二兩九錢
三磅半綠三元 二兩七錢

(市布)
十四磅十二日金 六兩二錢八分五
又 三錢 六兩二錢三分
又 壽星圖 六兩零五分
十三磅又 鍋牛 六兩一錢五分
又 寶華 六兩一錢一分
又 壽星圖 五兩七錢八分

(其餘各貨因限於篇幅不及全載)

本埠市況物價表

錢市

初七日北市銀拆及銀銅元錢價併錄如左

足赤條金 四百十七兩八錢
龍洋 七錢三分三釐七五
英洋 七錢三分八釐三七五
本洋 八錢五分
小洋 六錢四分四釐半
銀拆 二錢一分
洋拆 七錢二分八釐
銅圓 一百八十千零八百文
市錢 一百五十三千文
錢枝 一千文
衣牌規銀 一百八十千文
衣牌大洋 一千三百三十文
衣牌小洋 一百十七文
小洋貼水 每角十六文

金融

初七日銀行市面如左

英洋 開盤七錢三分八釐半 收盤七錢三分八釐六二五
銀拆 開盤二錢二分 收盤二錢一分 午市二錢一
拆息 二錢二分 掛牌一錢三分
錢莊 開盤四百十兩 至四百零九兩六錢半
現金 午市四百零九兩六錢 至四百零九兩三錢

股票

昨由交通公司報告各種股票行情如左

信成銀行實現盤 五十四元
匯豐 又 九百七十元
粵路二期買 又 一元四角
西門布買 又 十二兩

(各銀行進出交易無)

匯票

初七日各國匯兌行情如左

大英匯 二十四辨士十六之七 / 二十四辨士十八之七
英倫電匯 二先令四辨士七十 六之九
又 二先令十令四辨士八 之五
電匯四個月 二先令四辨士十四 之三
又 即期 二先令五辨士
銀行又進四個月匯票 二先令五辨士十四 之一
又買六個月匯票 二先令四辨士十八 之一
帶票四個月定貨 二先令四辨士七八 之三
又 六個月定貨 三佛郎〇〇二之一
法國電匯 三佛郎零五
六個月電匯 三馬克零七
四個月電匯 二馬克四二半
德國電匯 二馬克四八
四個月電匯 九十七元四之二
美金電匯 五十八元八之五
四個月電匯 七十四兩
荷蘭電匯 八十五兩八之五
日本電匯 八十四兩八之五
三十日電匯 一百七十七元
印度電匯 二之二

金市

初七日收歇金價如左

現貨赤金 四百十七兩零八錢
遠期赤金 未開
沙金合赤 四百二十兩

紗市

本廠紗昨日各牌紗價如左

十六支紅團龍紗大包 一百零七兩
又 紫龍 一百零三兩五錢
又 雙龍 一百十二兩
又 雲鶴 一百零七兩五錢
又 雙虎 一百零七兩二五
又 三星 一百零七兩
又 丹鳳 一百零四兩
又 鐵毛 一百零四兩五錢
又 天官 一百零八兩
又 月季 一百零五兩
又 和台 一百零八兩七五
又 財神 一百零三兩七五
又 雲龍 一百零四兩二五

糧食

昨日滬南米麥市面平定各貨與銷路兩均平定茲將市出各價如左

機器高白米 每石八元八角
常幫高白米 八元五角
碭幫高白米 八元三角
蘇同高白米 八元二角
過江高白米 八元五角
靑角高白米 八元五角
栗里高白米 八元一角
湘潭高白米 八元一角
機器庶仙米 八元
蘇潤庶仙米 七元八角
機器白元米 八元九角
常幫白元米 八元七角
蘇幫白元米 八元一角
高小麥 五元一角
次小麥 四元

◉仙口土價

絲市

昨市六月法郎計三百零七法郎克合銀百兩洋商買進各絲其牌名担價如左

達昌洋行買東路黃絲二十担每担三百九十兩
公平洋行買辯雲虎牌頂頂號千金白絲十四担每担四百八十七兩半
集昌洋行買鸞鳳牌頭二三號白絲四十五担每担四百九十七兩五錢至四百六十二兩五錢
瑞記洋行買鶴梅牌二號八繭灰經十五担每担三百八十二兩五錢
公安洋行買鶴梅牌頭二號八繭灰經五十担每担三百九十二兩半
豐泰洋行買金麒麟牌湖州白絲十担每担四百六十兩
禮和洋行買金麒麟牌湖州白絲二十担每担四百六十兩
公平洋行買金麒麟牌湖州白絲念担每担四百六十兩
又買月宮牌三號河溶黃絲五担每担四百二十兩

茶市

昨日洋莊交易之各種茶價如左

協和洋行買森盛恒茶棧李祥記二五屯溪茶一百六十七箱每担三十七兩
天祥洋行買洪昌隆棧慶春二五婺源茶一百六十一箱每担三十兩零五錢
又買洪源永棧益興二五婺源茶二百三十八箱每担三十三兩
天裕洋行買森愼昌棧天香二五婺源茶二百九十八箱每担二十五兩
又買洪昌隆棧同春二五婺源茶一百六十九箱每担三十一兩半
又夏仙芽二五婺源茶一百零六箱每担三十三兩

棉紗

◉進口洋貨

日本紗昨日各紗價格如左

二十支三圈紗大包 一百十七兩
又 雙鹿 一百零七兩二五
又 財神 一百十二兩七五
又 什錦 一百十二兩
十六支藍魚大包 一百十五兩
又 立馬 一百十一兩五錢
又 三馬 一百十二兩五錢
又 雙喜 一百十兩零五錢
又 藍鶴 一百十一兩七五
又 二喜 一百十兩零二五
又 福鹿 一百十一兩
又 雙鹿 一百十一兩
又 五福 一百十兩
十六支藍團紗大包 一百十二兩
又 花鶴 一百十一兩五錢
又 三安 一百八兩七五
又 首學 一百零七兩

◉失票一覽表

◉遺失息單 啟者日前遺失粵路公司一股息單兩紙第二千四百三十七至二十八號今已另向該公司補給前單作廢合登如聲

◉今遺失鼎康莊第一萬零一百五十九號初九期票元一百十五兩五錢已向該莊掛失於各寶行莊號切勿收用特此奉聞 高興康啟

南洋中學下學期招考插班生

本校下學期尚有空額可招插班生凡有志願入學者…定於七月初八在本校招考初十起上課學費每學期十八元寄宿者加…[illegible]

啟秀女校招生

本校定於七月二十日開學…[illegible]

華國合衆人壽保險公司廣告

啟者本公司前由經手人在蘇州各處招保人壽…[illegible]…二號本公司房屋寫字樓接洽是幸此佈

治痴癲之奇效

鄭驥製 香爐牛夏

家父於前年患痴癲…[illegible]…特登報以誌謝忱…[illegible]

基督教婦女青年會中西半日學堂招生廣告

本校擇於八月初二日開學凡有閨閣女子願就學者可在七月十一日起上午九點鐘至十二點來會報名預繳學費金兩元在學費內扣算學校向會內取閱可也校址在北四川路海寧路轉角衛恩路恩洋房內此佈 中國婦女青年會董事啟

高治醫員 實地調查 最新研究 天雨尅煙靈藥出現廣告

販運鴉片爲不道德之通商售賣烟膏爲不正當之營業此固世界文明國所同認也 淸國實行禁烟非一日矣政府命令之嚴重局所取締之周密及市肆戒藥之羅布以預算法推之舉月已可三年有成應早有鴉片堆積烟膏徵變之景象何至今 本醫員調查所見竟大謬不然者(一)警告單茲不戒烟藥而各種名目發現於近四五年間某某藥每歲銷若干某某藥又銷若干綜計其數聚之匹邱陵投之塞川(一)復贊)即就戒烟藥論爲問幾天除幾天斷癮之天職戒藥無靈安得不引以爲疚於是澤根著畢竟如何吾儕醫藥救世之天職戒藥無靈安得不引以爲疚於是幾費腦力幾勞手續始成此完全美滿之天雨尅烟靈藥天雨來歷詳載藥忠言仿單亦不復資金丸殺虫也參以消導品銀丸化癮也佐以調劑品並加鍊一種神用精緻小瓶封貯與金銀丸合裝一聽實爲戒烟藥之全璧年久吸藥到癮斷永無困難推倒一切代烟抵癮之劣品保護同胞戒烟前途之危險杜塞將來賠償損失之口實倘服他藥不能斷根速服黛色補丸以彌缺點而竟全功凡癮一錢購藥一聽每聽一元每打拾元格外克己單購補丸大洋五角諸君認明蓋批分銷軍樂圖商標忠言各仿單以防誤購注意注意

大日本帝國駐滬各領事府准註册登錄商標 大淸國農工商部註册 特許局 一體保護 滬關掛號

淸國專一代理販賣所日商天雨洋行 在上海九江路二馬路紅禮拜堂西首第十六號門牌

中國農業製藥廠開辦廣告

本廠招集巨資聘請技師專家特製農工應用藥品到因今年家禽…[illegible]…濟此藥注放健牛皮膚內可免一切瘟疫傳染每瓶一元二角每打十二元(一瓶可種三牛之用)…牛瘟消毒水凡瘟疫發見時用此藥灑布牛舍洗滌畜具可使疫虫消滅永免傳染每瓶大洋六角每打六元…蝗虫驅滅劑此藥有驅滅蝗虫之功每畝只須一瓶…以上各藥用法俱詳載仿單遠近函購原班回件各省農界諸熱心家如願批發多數者格外從廉郵票不收空函無效 總代售處上海英大馬路逢吉里一弄對過農業通信社

百年老牌廣東佛山廣州香港馬百良藥房靈藥已到

本號總舖開設廣東佛山豆豉巷○厥百有餘年○○開支廣東省城雙門底及藥欄街○香港上環大馬路等處○久已馳名四海○其靈藥所到○有備受歡迎○○…[illegible]…廣東馬百良藥房主人披露

上海製帽有限公司廣告

本主人迭經五洲深得最新之法物造各種草帽男女夾帽…[illegible]…批發所在四馬路外第五號…[illegible]

麟雲氏 桂製半夏愈病神速

[illegible]…上海總發行所 上海絲業會館北 鄭香廬 諸君 …[illegible]… 麟雲氏啟

大補氣血 紅活肌膚之乾燥者變爲滋潤 烏髮似漆 面色之浮白者變爲紅潤

[illegible]

推廣營業廣告

化分區別原質故對症發藥病疴立起藥業雖有營業性質實在濟世之心本藥行遵依德醫之奇驗珍藏秘方虔製各種家用良藥行世以來奇效卓著而自來補血藥紅色固本片等功效尤為神妙名馳天下實是罕世奇珍海外靈寶凡有外埠志士願經理者或願作分支者本藥行另有詳細章程閱者前來取閱可也

上海河南路普惠藥行

強國之道首重民強民強則國富欲國民強先重衛生衛生之端尤重於製藥泰西藥水所以奏效甚速者以精于

老永保棧遷移廣告

本棧開設上海數十餘年歷承　貴客雅愛頻蒙下榻茲因原處後馬路吉祥里諸多不便特遷移在三馬路鬱鐘樓對面大清銀行之原址重加修葺布置維新正廳規模宏大房間空氣流通陳設華麗中膳精潔凡關衛生尤切研究傢俬鋪設床電燈電話以及器具等件無不全備至茶房呼喚之靈捷伺候之周到尤其餘事且該處門臨馬路位置適中車直達大門交通堪稱利便如蒙　賜顧始信言之不謬也

本棧主人謹白

商標　發納補藥酒

VANA　發納　發納補藥酒

每逢暑日必多痧症霍亂瘧痢等急症如服此補藥酒傳染較難且能解除精神疲倦消去胸中抑鬱誠夏秋衛生妙品又各部腦筋其在久病之時而虛弱者服此酒有特別之滋補此酒能清潔血毒加濃血液使身體充足而臻康健精美玻璃裝置由各埠大藥房發售

英京　上海　寶威大藥行監製

諸君欲閱本藥行良藥仿書可函致上海四川路四十四號寶威大藥行五號總經理處索取可也郵資不取

久年痔瘡連根脫落

立止連治三日果然四圍腫根盡脫消患無形十餘年苦惱地獄不料數日間竟能脫然無累……早服早愈何樂不為矧吾鄉得此治愈者已有念餘人矣遠地更何堪指數真憑確據僕身受之餘爲……

真人參鹿茸海狗腎補血靈芝野朮生精如意丸

廣東彭壽堂真正衛生秘寶〇欲充腎氣欲廣嗣續欲強身體欲除百病但服此丸無不如願以償功力極大一補有十倍之功……

槍上戒煙之醒獅兵廣告

此丹係吸煙戒煙之法……

江蘇無錫北門外黃埠橋天樂戒煙社謹啓

固精封髓有九牛二虎之力

謹告同學少年

衛生主意

安平輪船前次開往天津特此佈告

安平輪船前次開往天津途中車葉碰損今已換新並修理完竣准於初九日啟程天晚

安平輪船帳房告白

亞支奶總公司廣告

老藥每聽仍售一元　新藥每聽一元四角　加重參茸

服者注意

奶一樣金銀丸藥各處兜售其價每打不過四五元左右購而服者非惟毫無效驗而且疾病叢生日前有慢餘之藥攤至敝處比較眞僞當經敝處醫士化驗既無煙毒之汁料又無貴重補益之藥品成本有礙而販賤賣貴之徒遂以為本輕利重大得便宜將此等假藥運至內地沿門兜賣託友求銷只顯一己害人利己有損天良此等錢文何能久享敝處故登報告白杜漸防微且申明新舊之價值庶免僞藥之欺誑……

美女赤浴圖商標爲記尤易區別尚祈留心新藥批發五打起碼大批八月節前特別放盤每打價洋一千元郵費通用寄費

上海英大馬路寧康里三百三十號席公館告白

美國特別新醫術

黃楚九創辦飲和食品廠廣告

萬金不換　化痔仙丹

五開間門面辦香廬職雲氏

上海四馬路中英大藥房寶告

時兆

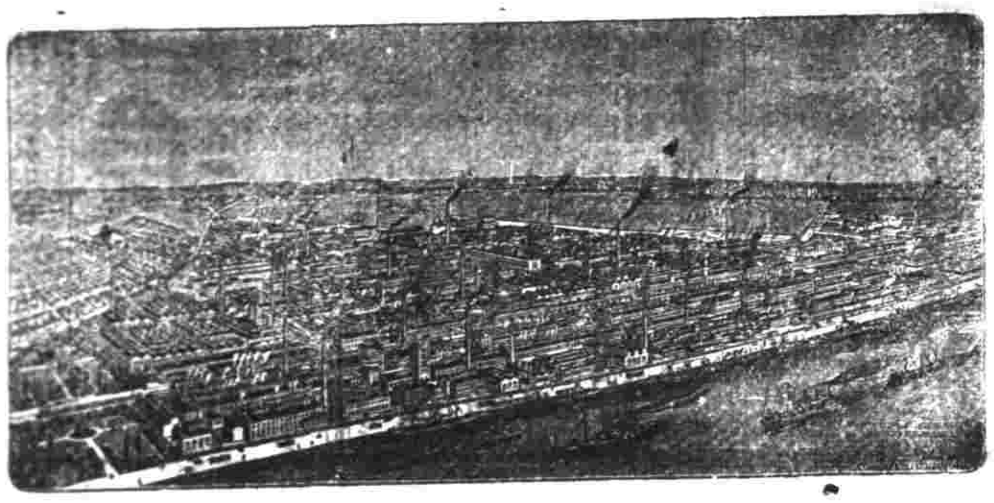

Baden Engineering Works

DURLACH (Germany)

益民鑒

能使氣象光華